

CALENDARIO DE CAPACITACIONES 2026

Enero - Abril

REGIÓN VI

Alta y Baja Verapaz

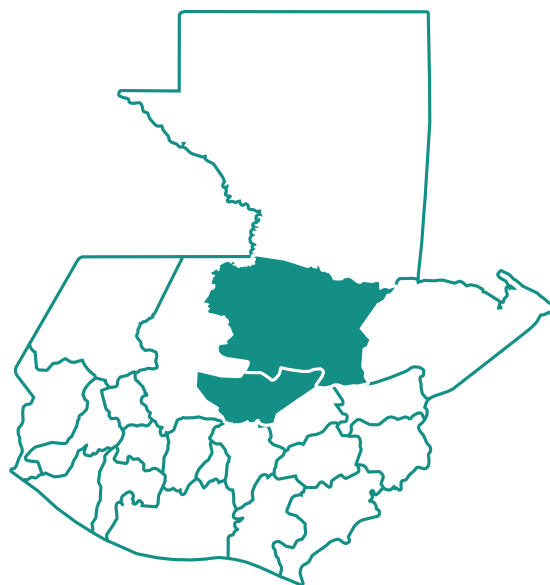

TRANSFERENCIA DE TECNOLOGÍA

GIRAS

| | | |
|-----------|-------------------------------|---|
| SMT: Poda | Lunes, 19 de enero 2026 | San José Concepción, Aldea San José Concepción, San Miguel Tucurú, Alta Verapaz |
| | Jueves, 22 de enero 2026 | Asociación ASOKAPÉ, Aldea Chiquixji, San Pedro Carchá, Alta Verapaz |
| | Lunes, 26 de enero 2026 | Pedro Ichich, Aldea Chiquim Guaxcux, San Pablo Tamahú, Alta Verapaz |
| | Martes, 27 de enero 2026 | La Casa, Aldea Sacsi Chiyo, San Pedro Carchá, Alta Verapaz |
| | Lunes, 09 de febrero 2026 | Grupo de amistad y trabajo Jolomche, Caserio Jolomche, San Pablo Tamahú, Alta Verapaz |
| | Martes, 10 de febrero 2026 | El Manantial, Aldea Caquitón, San Pedro Carchá, Alta Verapaz |
| | Miércoles, 11 de febrero 2026 | Cooperativa Samac, Caserio Samac, Cobán, Alta Verapaz |
| | Viernes, 13 de febrero 2026 | Grupo de amistad y trabajo Panhoral, Caserio Panhoral, San Pablo Tamahú, Alta Verapaz |
| | Viernes, 20 de febrero 2026 | Asociación Guaxpom, Parcelamiento La Fortaleza Guaxpom, San Miguel Tucurú, Alta Verapaz |
| | Martes, 24 de febrero 2026 | Grupo de amistad y trabajo Campat, Aldea Campat, San Juan Chamelco, Alta Verapaz |
| | Lunes, 23 de marzo 2026 | Grupo de amistad y trabajo Santa Rosa, Aldea Santa Rosa, Cubulco, Baja Verapaz |
| | Lunes, 20 de abril 2026 | Grupo de amistad y trabajo Chuachacuxa, Caserio Chuachacuxa, Cubulco, Baja Verapaz |
| | Jueves, 26 de marzo 2026 | Agua Bendita, Aldea Chiyuc, San Cristóbal Verapaz, Alta Verapaz |

CURSO TALLER

| | | |
|--------------------------|---------------------------|--|
| Nutrición | Lunes, 09 de febrero 2026 | Asociación ASOKAPÉ, Aldea Chiquixji, San Pedro Carchá, Alta Verapaz |
| Rentabilidad Sustentable | Lunes, 16 de marzo 2026 | Centro Educativo San Mateo, Cabecera Municipal, San Antonio Senahú, Alta Verapaz |

DIPLOMADO

| | | |
|------------------------------------|-------------------------------|--|
| Caficultura rentable y sustentable | Miércoles, 18 de febrero 2026 | Centro Educativo Comunitario Bilingüe Intercultural Nueva Esperanza, Caserio Corrolabaj, Rabinal, Baja Verapaz |
| | Miércoles, 11 de marzo 2026 | |
| | Miércoles, 15 de abril 2026 | |

FORTALECIMIENTO ORGANIZACIONAL

CURSO

| | | |
|--|--------------------------|---|
| Efectividad de controles administrativos | Martes, 28 de abril 2026 | Cooperativa Chipolem Chiyo, Aldea Chiyo, San Pedro Carchá, Alta Verapaz |
|--|--------------------------|---|

CALIDAD Y POSCOSECHA

CURSO TALLER

| | | |
|---|-------------------------------|--|
| Diagnóstico y mantenimiento de despuladores | Miércoles, 14 de enero 2026 | Victoria, Aldea Sacsí Chitaña, San Pedro Carchá, Alta Verapaz |
| | Martes, 20 de enero 2026 | Grupo de amistad y trabajo Chijolom, Aldea Chijolom, San Cristóbal Verapaz, Alta Verapaz |
| Secado y almacenamiento del grano | Miércoles, 28 de enero 2026 | Oficina Regional VI, Cabecera Municipal, Cobán, Alta Verapaz |
| | Jueves, 05 de febrero 2026 | Oficina Subregional VI, Cabecera Municipal, Cubulco, Baja Verapaz |
| Procesos de preparación de café de especialidad | Miércoles, 04 de febrero 2026 | Asociación Chichupac, Aldea Chichupac, Rabinal, Baja Verapaz |
| | Miércoles, 25 de febrero 2026 | Cooperativa Samac, Caserío Samac, Cobán, Alta Verapaz |
| La calidad del café y su importancia | Martes, 17 de marzo 2026 | Asociación ASOKAPÉ, Aldea Chiquixji, San Pedro Carchá, Alta Verapaz |
| | Jueves, 19 de marzo 2026 | Cooperativa Chipolem Chiyo, Aldea Chiyo, San Pedro Carchá, Alta Verapaz |
| | Miércoles, 25 de marzo 2026 | Cooperativa El Volcancillo, Aldea El Volcancillo, Cubulco, Baja Verapaz |

EVENTOS ESPECIALES

| | | |
|---|--------------------------|--|
| Feria Café De La Sierra De Chuacus - Baja Verapaz | Jueves, 05 de marzo 2026 | Polideportivo, Cabecera municipal, Cubulco, Baja Verapaz |
|---|--------------------------|--|



ANACAFÉ
GUATEMALA

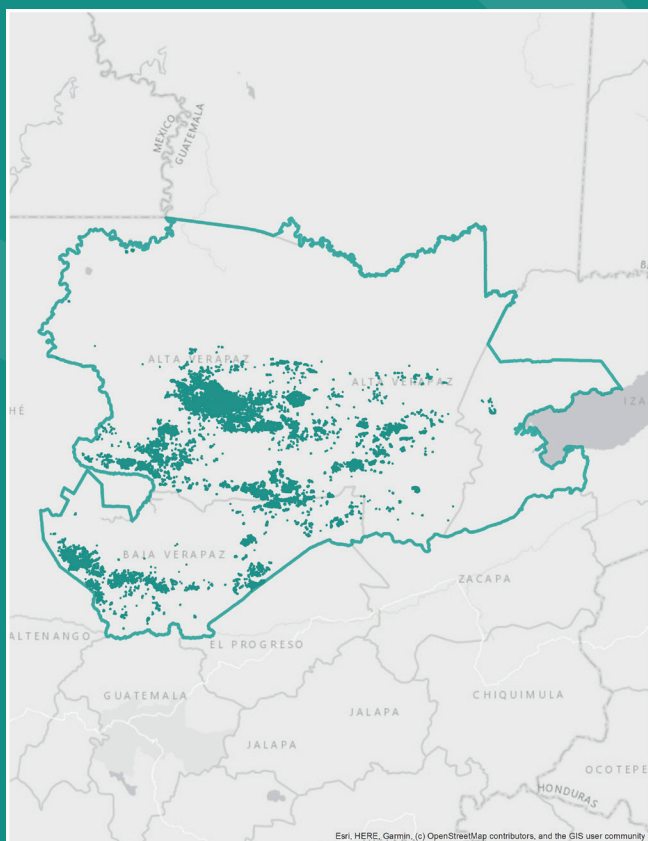

REGIÓN VI

Alta y Baja Verapaz

O Avenida "B" 6-02, zona 8
Cobán, Alta Verapaz
Tel.: 2243-8363 | 2311-1963