



**ANACAFÉ**  
GUATEMALA

# CALENDARIO DE CAPACITACIONES 2026

Mayo - Agosto

## REGIÓN VI

Alta y Baja Verapaz

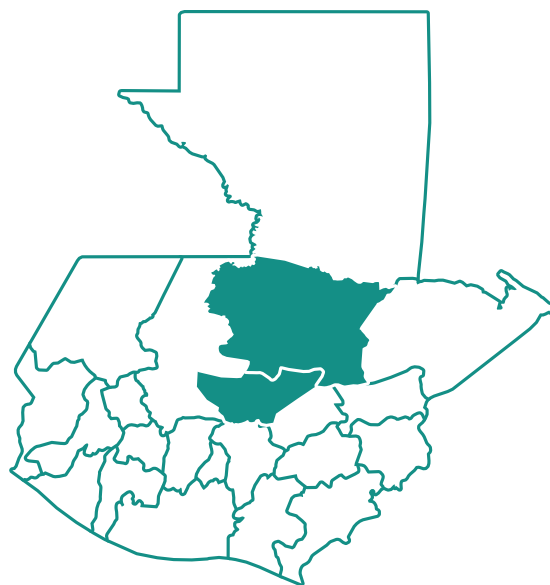

# TRANSFERENCIA DE TECNOLOGÍA

## GIRAS

<b>Sistema de manejo de tejido: Poda</b>	Jueves, 07 de mayo	Grupo de amistad y trabajo Ixcayán, Aldea Ixcayán, Salamá, Baja Verapaz
<b>Sistema de manejo de tejido: Deshije</b>	Jueves, 21 de mayo 2026	Don Nelson, Aldea Las Pacayas, San Cristóbal Verapaz, Alta Verapaz
	Jueves, 09 de julio 2026	San Marcos, Aldea Panzal, Purulhá, Baja Verapaz
	Martes, 14 de julio 2026	Grupo de amistad y trabajo Choven, Aldea Choven, Cubulco, Baja Verapaz
	Jueves, 16 de julio 2026	El Ciprés, Aldea Llano Grande, Granados, Baja Verapaz
	Martes, 21 de julio 2026	El Manantial, Aldea Caquitón, San Pedro Carchá, Alta Verapaz
	Viernes, 07 de agosto 2026	Asociación Apeprocap, Aldea Patzocom, Cubulco, Baja Verapaz
	Jueves, 13 de agosto 2026	Grupo de amistad y trabajo Sauce y Tablón, Caserío El Tablón, Rabinal, Baja Verapaz
	Jueves, 20 de agosto 2026	Seoqob, Aldea Campat, San Juan Chamelco, Alta Verapaz
	Viernes, 21 de agosto 2026	Grupo de amistad y trabajo Sacaquej, Caserío Sacaquej, Cubulco, Baja Verapaz
<b>Nutrición</b>	Martes, 19 de mayo 2026	Cooperativa Samac, Caserío Samac, Cobán, Alta Verapaz
	Viernes, 22 de mayo 2026	San José Concepción, Aldea San José Concepción, San Miguel Tucurú, Alta Verapaz
	Martes, 09 de junio 2026	El Manantial, Aldea Caquitón, San Pedro Carchá, Alta Verapaz
	Miércoles, 10 de junio 2026	Grupo de amistad y trabajo Setaña, Aldea Setaña, San Pedro Carchá, Alta Verapaz
	Viernes, 12 de junio 2026	Grupo de amistad y trabajo El Limar, Caserío El Limar, Cubulco, Baja Verapaz
	Viernes, 18 de junio 2026	Grupo de amistad y trabajo Concepción, Aldea San Isidro, Santa Cruz El Chol, Baja Verapaz
	Martes, 23 de junio 2026	Saguí, Aldea Pocolá, San Pedro Carchá, Alta Verapaz
	Jueves, 25 de junio 2026	Krespo, Aldea Tomtem, Cobán, Alta Verapaz

## CURSO TALLER

<b>Nutrición</b>	Jueves, 21 de mayo 2026	Nueve Aguas, Aldea Panzal, Purulhá, Baja Verapaz
------------------	-------------------------	--

## DIPLOMADO

Caficultura rentable y sustentable		
<b>Manejo de sombra</b>	Miércoles, 13 de mayo 2026	Centro Educativo Comunitario Bilingüe Intercultural Nueva Esperanza, Caserío Corrolabaj, Rabinal, Baja Verapaz
<b>Sistema de manejo de tejido en cafetales</b>	Miércoles, 17 de junio 2026	
<b>Nutrición del cafetal</b>	Miércoles, 15 de julio 2026	
<b>Manejo integrado de plagas y enfermedades del café</b>	Miércoles, 19 de agosto 2026	

## FORTALECIMIENTO ORGANIZACIONAL

### CURSO

Efectividad de controles administrativos	Martes, 05 de mayo 2026	Cabecera Municipal, San Antonio Senahú, Alta Verapaz
	Jueves, 14 de mayo 2026	Cooperativa Nuevo Amanecer, Aldea Sexuctí, San Pedro Carchá, Alta Verapaz
	Martes, 19 de mayo 2026	Cabecera Municipal, Rabinal, Baja Verapaz
	Jueves, 28 de mayo 2026	Cooperativa Pacayas del Polochic, Aldea Nahchuwa, San Pablo Tamahú, Alta Verapaz
	Martes, 02 de junio 2026	Oficina subregional VI, Cabecera Municipal, Cubulco, Baja Verapaz
Gestión de la comercialización Asociativa	Jueves, 11 de junio 2026	Oficina regional VI, Cabecera Municipal, Cobán, Alta Verapaz
	Martes, 16 de junio 2026	Cooperativa Chipolem Chiyo, Aldea Chiyo, San Pedro Carchá, Alta Verapaz
	Jueves, 25 de junio 2026	Cabecera Municipal, San Antonio Senahú, Alta Verapaz
	Jueves, 09 de julio 2026	Cooperativa Nuevo Amanecer, Aldea Sexuctí, San Pedro Carchá, Alta Verapaz
	Martes, 07 de julio 2026	Cabecera Municipal, Rabinal, Baja Verapaz
	Jueves, 16 de julio 2026	Cooperativa Pacayas del Polochic, Aldea Nahchuwa, San Pablo Tamahú, Alta Verapaz
	Martes, 21 de julio 2026	Oficina subregional VI, Cabecera Municipal, Cubulco, Baja Verapaz

## CALIDAD Y POSCOSECHA

### DIPLOMADO

Café de especialidad		
Gestión de la calidad a través de la trazabilidad	Jueves, 18 de junio 2026	Oficina Regional VI, Cabecera Municipal, Cobán, Alta Verapaz
Variedades de café y su calidad de taza	Viernes, 10 de julio 2026	
La nutrición del café y su relación con la calidad de taza	Viernes, 14 de agosto 2026	

## EVENTOS ESPECIALES

Rainforest Cobán, otros especiales y procesos	Martes, 19 de mayo 2026	Oficina regional VI, Cobán, Alta Verapaz
Feria Café De Las Verapaces		
Mesa de enlace	Jueves, 02 de julio 2026	Unidad productiva Ministerios Impacto, Aldea Tampó, kilómetro 187 Ruta a Las Verapaces, Tactic, Alta Verapaz



**ANACAFÉ**  
GUATEMALA

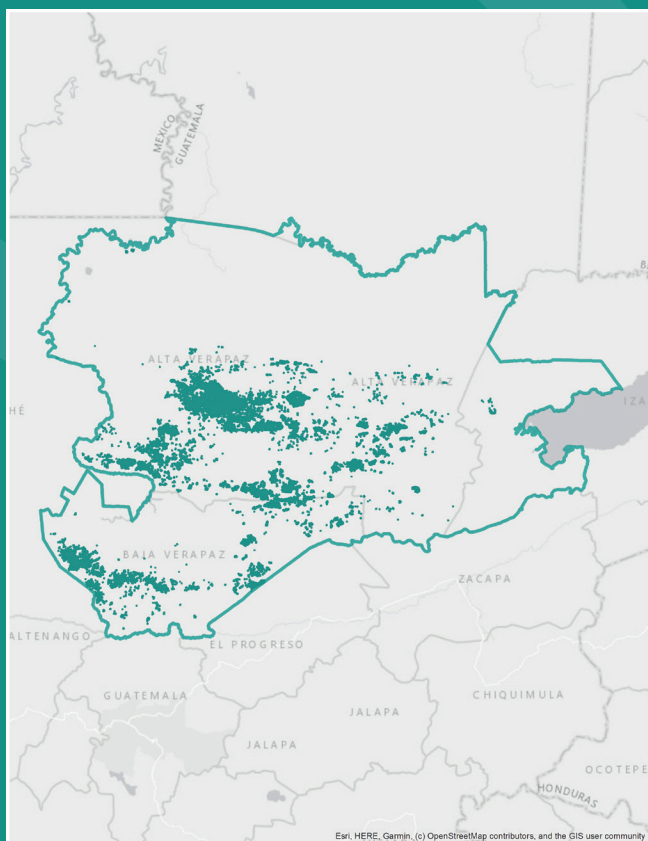

## REGIÓN VI

Alta y Baja Verapaz

O Avenida "B" 6-02, zona 8  
Cobán, Alta Verapaz

Tel.: 2243-8363 | 2311-1963