



ANACAFÉ
GUATEMALA

CALENDARIO DE CAPACITACIONES 2026

Mayo - Agosto

REGIÓN V

Huehuetenango y Quiché

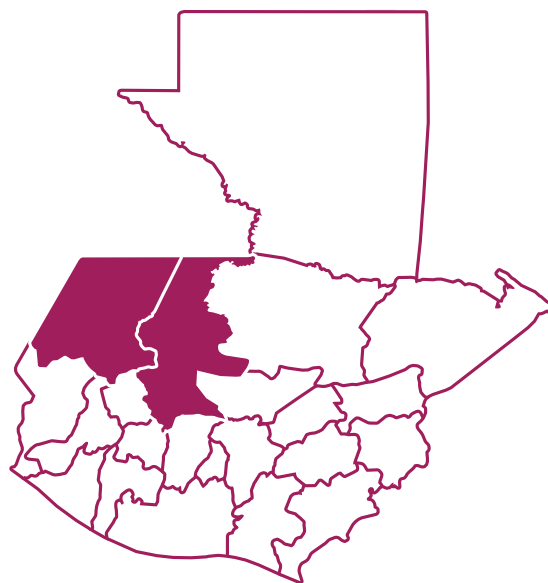

TRANSFERENCIA DE TECNOLOGÍA

GIRAS

Nutrición	Jueves, 18 de junio 2026	Isnul, San Pedro Necta, Huehuetenago
	Jueves, 16 de julio 2026	Asopcapen, El Jute, San Pedro Necta, Huehuetenago

GIRAS DE OBSERVACIÓN

Rentabilidad Sustentable	Lunes, 22 de junio 2026	Cooperativa Rancho Viejo, San Antonio Huista, Huehuetenago
--------------------------	-------------------------	--

CURSO TALLER

SMT/Podas	Viernes, 08 de mayo 2026	ASASAPNE, Centro, San Pedro Necta, Huehuetenago
	Viernes, 15 de mayo 2026	Cooperativa SPN, Rio Ocho, San Pedro Necta, Huehuetenago

FORTALECIMIENTO ORGANIZACIONAL

CURSO

Leyes que regulan el sector Cooperativo	Lunes, 18 de mayo 2026	Cooperativa Brisas del Chaclóm, Yulconop, Santa Cruz Barillas, Huehuetenango
Estrategia de Crecimiento empresarial asociativa	Viernes, 22 de mayo 2026	Cooperativa Unión Campesina, Nueva Generación Maya, Santa Cruz Barillas, Huehuetenango
Atribuciones de los directivos según estatutos	Lunes, 22 de junio 2026	Cooperativa Laguna Maxbal, San José Maxbal, Santa Cruz Barillas, Huehuetenango
Gestión financiera asociativa	Viernes, 26 de junio 2026	Cooperativa San Marcos, Buena Vista Jolomtj, Santa Cruz Barillas, Huehuetenango
	Viernes, 22 de agosto 2026	Cooperativa Estrella Polar, Nueva Estrella Polar, Chajul, Quiché
Vinculación de Mercados	Lunes, 20 de julio 2026	Cooperativa Cocolense, Cocolá Grande, Santa Eulalia, Santa Cruz Barillas
Efectividad de Controles Administrativos	Viernes, 24 de julio 2026	Cooperativa la Esperanza, Yula San Juan, Santa Cruz Barillas, Huehuetenango
Importancia del trabajo en equipo	Lunes, 17 de agosto 2026	Cooperativa Nueva Alianza, San José, Santa Cruz Barillas, Huehuetenango

FORTALECIMIENTO ORGANIZACIONAL

CURSO TALLER

Gestión de Proyectos	Lunes, 04 de mayo 2026	Cooperativa Café de Montaña La Esperanza R.L., Aldea la Esperanza, Unión Cantinil, Huehuetenango
Gestión Proyectos innovadores	Lunes, 18 de mayo 2026	Cooperativa CICOFLOR, Moxnam, Santa Barbara, Huehuetenango
Implementación de Controles Internos Auxiliares	Lunes, 18 de mayo 2026	Cooperativa Ix Axol R.L., Cabecera Municipal, Petatán, Huehuetenango
	Martes, 14 de julio 2026	Cooperativa Corazón Maya R.L., Cabecera Municipal, Todos Santos Cuchumatán, Huehuetenango
Gestión Financiera asociativa	Martes, 19 de mayo 2026	Cooperativa Kaibil Balam, Caserío Checruz, Colotenango, Huehuetenango
	Jueves, 18 de junio 2026	Cooperativa Inchehuex, R.L., Aldea Inchehuex, Jacaltenango, Huehuetenango
Elaboración de Estados Financieros Principales	Lunes, 08 de junio 2026	Cooperativa Café de La Esperanza R.L., Aldea Tajumuco, Unión Cantinil, Huehuetenango
Gestión de comercialización asociativa	Lunes, 13 de julio 2026	Cooperativa Nueva Esperanza, San Sebastian H, Huehuetenango
Plan de negocios organizacional	Lunes, 27 de julio 2026	Cooperativa Xoy, Los Cerritos, Joyabaj, Quiché
Implementación de Nuevos Modelos de Negocios	Lunes, 10 de agosto 2026	Cooperativa Flor de Mayo R.L., Caserío Río Ocho, Todos Santos Cuchumatán, Huehuetenango

CALIDAD Y POSCOSECHA

CURSO TALLER

Procesos de preparación de café de especialidad	Jueves, 18 de mayo 2026	Cooperativa Blanca Flor, Caserío Blanca Flor, Aldea San Antonio, Santa Cruz Barillas, Huehuetenango
---	-------------------------	---

EVENTOS ESPECIALES

Mesa de enlace	Jueves, 13 de agosto 2026	Aldea Chichimes, San Pedro Necta, Huehuetenango
----------------	---------------------------	---



ANACAFÉ
GUATEMALA

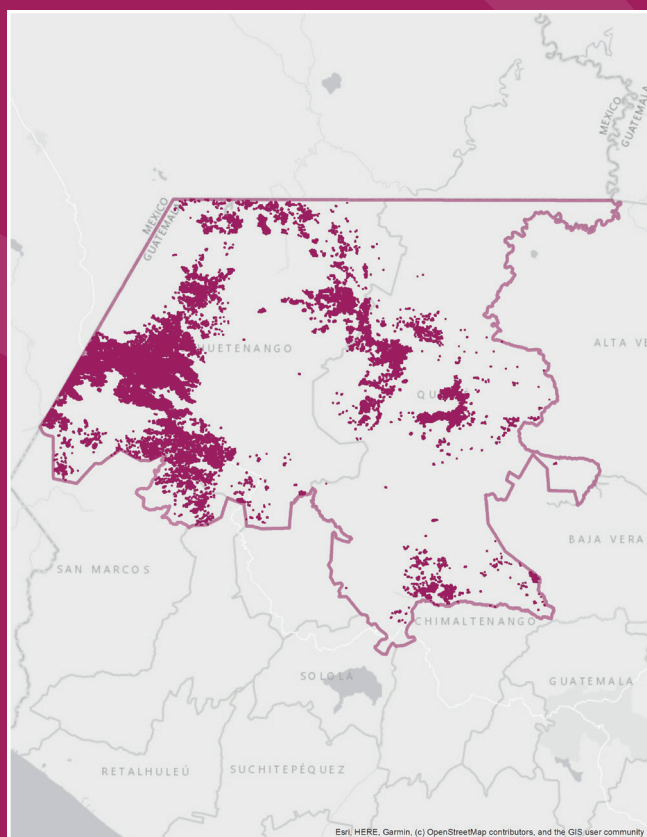

REGIÓN V

Huehuetenango y Quiché

Aldea Chimusinique, zona 12
Huehuetenango, Huehuetenango
Tel.: 2243-8315