



ANACAFÉ
GUATEMALA

CALENDARIO DE CAPACITACIONES 2026

Enero - Abril

REGIÓN III

Guatemala, Chimaltenango, Escuintla,
El Progreso y Sacatepéquez

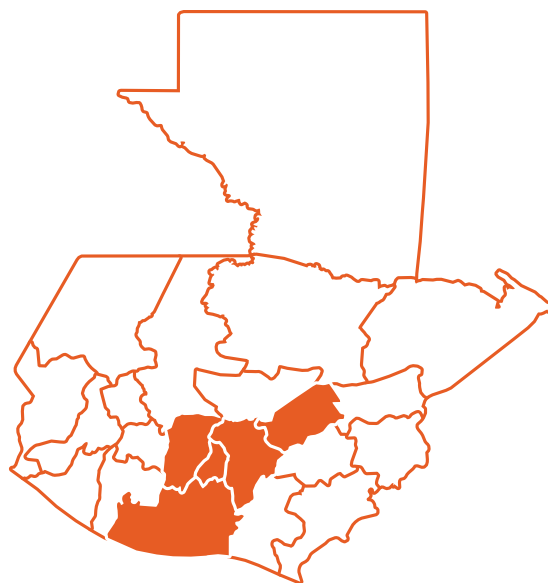

TRANSFERENCIA DE TECNOLOGÍA

GIRAS

Programa de Rentabilidad Sustentable	Martes, 13 de enero 2026	El soyate (Luis Arévalo), San Antonio La Paz, El Progreso
	Jueves, 22 de enero 2026	Unidad productiva El Manantial, El Manantial, Palencia, Guatemala
	Martes, 10 de febrero 2026	Cooperativa Sanjuanera de Occidente, Aldea San Antonio Las Trojes, San Juan Sacatepequez, Guatemala
	Martes, 10 de febrero 2026	Cooperativa Flor de café, Sansare, El Progreso
	Miércoles, 11 de febrero 2026	Asociacion Amidi, Pachay las Lomas, San Martin Jilotepeque, Chimaltenango
	Martes, 17 de febrero 2026	Estrada II, Caserío San Jose Las Rosas , San Martín Jilotepeque, Chimaltenango
	Jueves, 26 de febrero 2026	Gat Fraijanes, Cabecera Municipal Fraijanes, Fraijanes, Guatemala
	Martes, 03 de marzo 2026	Cojomachaj , Caserío Cojomachaj, San Martín Jilotepeque, Chimaltenango
	Lunes, 30 de marzo 2026	El Baul, San Agustin Acasaguastlán, El Progreso
	Martes, 07 de abril 2026	Las Magnolias, Aldea Quimal, San Martín Jilotepeque, Chimaltenango
	Lunes, 27 de abril 2026	Peña del Tigre, Zacabastos, Morazan, El Progreso
Programa de Rentabilidad Sustentable y Sistema de manejo de tejido	Martes, 10 de febrero 2026	Servex, Chichimecas, Villa Canales, Guatemala

CURSO TALLER

Rentabilidad Sustentable	Jueves, 26 de febrero 2026	El Hatio, Palencia, Guatemala
Sistema de manejo de tejido y manejo de sombra	Domingo, 08 de marzo 2026	Julio Arévalo, San Antonio La Paz, El Progreso
	Jueves, 12 de marzo 2026	Gat Fraijanes, Cabecera Municipal Fraijanes, Fraijanes, Guatemala
	Viernes, 17 de abril 2026	Cooperativa Sanjuanera de Occidente, Aldea San Antonio Las Trojes, San Juan Sacatepequez, Guatemala
Manejo de sombra	Lunes, 09 de marzo 2026	Grupo de amistad y trabajo Sacalá, Sacalá Las Lomas, San Martin Jilotepeque, Chimaltenango
Sistema de manejo de tejido	Jueves, 12 de marzo 2026	Cooperativa Grano de Oro, Los Pozitos, Villa Canales, Guatemala
	Jueves, 26 de marzo 2026	Servex, Chichimecas, Villa Canales, Guatemala
Manejo integrado de plagas y enfermedades	Martes, 14 de abril 2026	Grupo de amistad y trabajo El Carmen , Varituc, San Martin Jilotepeque, Chimaltenango
		El soyate (Luis Arévalo), San Antonio La Paz, El Progreso
Plagas, enfermedades, malezas, nutrición	Miércoles, 22 de abril 2026	Cooperativa Grano de Oro, Los Pozitos, Villa Canales, Guatemala

TRANSFERENCIA DE TECNOLOGÍA

DIPLOMADO

Sistema de manejo de tejido en cafetales	Miércoles, 14 de enero 2026	Cooperativa Unión Huista, La Trinidad, Escuintla
	Viernes, 06 de febrero 2026	Comunidad Cafetalera Ciudad Vieja, Ciudad Vieja, Sacatepéquez
	Miércoles, 25 de febrero 2026	Municipalidad de Palencia Guatemala, Palencia, Guatemala
	Viernes, 13 de marzo 2026	Municipalidad de Acatenango, Acatenango, Chimaltenango
Manejo integrado de sombra	Miércoles, 14 de enero 2026	Cooperativa Unión Huista, La Trinidad, Escuintla
	Viernes, 06 de febrero 2026	Comunidad Cafetalera Ciudad Vieja, Ciudad Vieja, Sacatepéquez
Administración financiera en el cultivo del café	Viernes, 13 de febrero 2026	Municipalidad de Acatenango, Acatenango, Chimaltenango
	Miércoles, 25 de febrero 2026	Municipalidad de Palencia Guatemala, Palencia, Guatemala
	Viernes, 06 de marzo 2026	Comunidad Cafetalera Ciudad Vieja, Ciudad Vieja, Sacatepéquez
Semilleros y almácigos	Miércoles, 11 de marzo 2026	Cooperativa Unión Huista, Ciudad Vieja, Escuintla, Escuintla
	Viernes, 10 de abril 2026	Comunidad Cafetalera Ciudad Vieja, Ciudad Vieja, Sacatepéquez
Nutrición del cafetal	Miércoles, 25 de marzo 2026	Municipalidad de Palencia Guatemala, Palencia, Guatemala
Manejo de sombra	Miércoles, 25 de marzo 2026	Municipalidad de Palencia Guatemala, Palencia, Guatemala
Manejo integrado de plagas y enfermedades	Viernes, 10 de abril 2026	Municipalidad de Acatenango, Acatenango, Chimaltenango
	Miércoles, 15 de abril 2026	Cooperativa Unión Huista, La Trinidad, Escuintla
	Miércoles, 29 de abril 2026	Municipalidad de Palencia Guatemala, Palencia, Guatemala
Manejo integrado de malezas y calibración de equipo de aspersión	Miércoles, 29 de abril 2026	Municipalidad de Palencia Guatemala, Palencia, Guatemala

POSCOSECHA

DIPLOMADO

Beneficiario húmedo de café		
La agroindustria del café en la empresa cafetalera: Recolección y clasificación, recibo y clasificación	Miércoles, 14 de enero 2026	Escuela de capacitaciones María Antonia Alvarez de Meda, Fraijanes, Guatemala
La agroindustria del café en la empresa cafetalera: Despulpado y clasificación	Jueves, 12 de febrero 2026	
La agroindustria del café en la empresa cafetalera: Remoción del mucilago, lavado y clasificación	Miércoles, 11 de marzo 2026	
La agroindustria del café en la empresa cafetalera: Secamiento y almacenamiento	Miércoles, 08 de abril 2026	

EVENTOS ESPECIALES

Mesa de enlace	Viernes, 04 de septiembre 2026	Unidad productiva Siquem, Los Mixcos, Palencia, Guatemala
Rueda de negocios	Martes, 07 de abril 2026	Unidad productiva Catalán de las Mercedes, San Martín Jilotepeque, Chimaltenango



ANACAFÉ
GUATEMALA

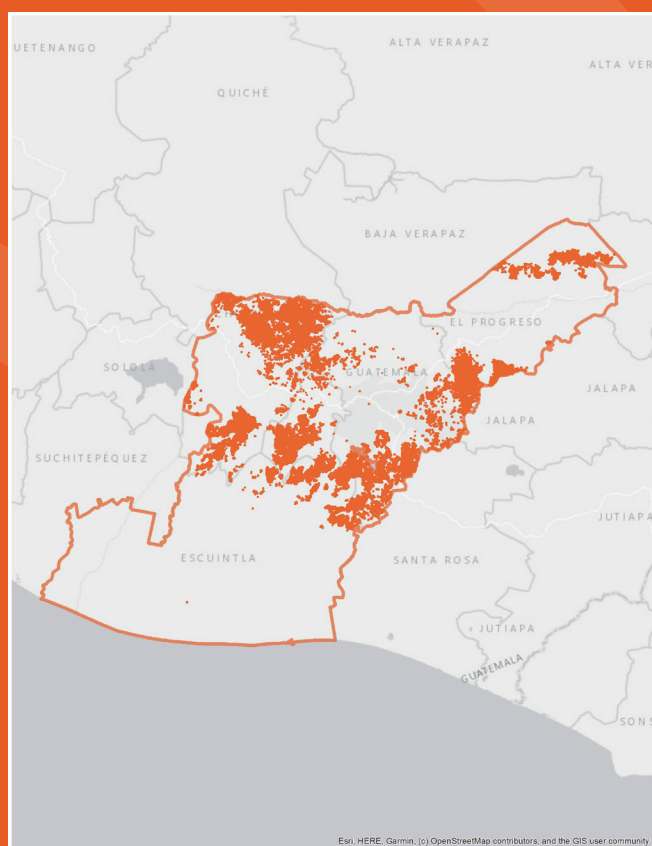

REGIÓN III

Guatemala, Chimaltenango, Escuintla,
El Progreso y Sacatepéquez

Calle del Café 0-50, zona 14
Guatemala, Guatemala
Tel.: 2421-3700 ext. 3017