

Reporte de Roya y Recomendaciones

El promedio Nacional de incidencia en diciembre de 2022 fue de 16.03% ¹

En este boletín se presenta el dato del promedio nacional de incidencia de Roya (*Hemileia vastatrix* Berk y Br.) registrado en diciembre 2022 y datos comparativos de los años 2019 a 2021. Esta información se genera tomando como base los muestreos realizados en las diversas Unidades Productivas de Guatemala, como parte del Sistema de Monitoreo y Vigilancia de la Roya.

El promedio Nacional de incidencia en diciembre de 2022 fue de 16.03%. Esta incidencia es 3.42% mayor a la registrada en el mismo mes de 2021 (12.61%), 0.64% mayor a la registrada en diciembre 2020 (15.39%) y 3.84% menor a la de octubre 2019 (19.87%). Con respecto al mes de noviembre 2022 (13.94%) se tuvo un aumento de incidencia del 2.09%.

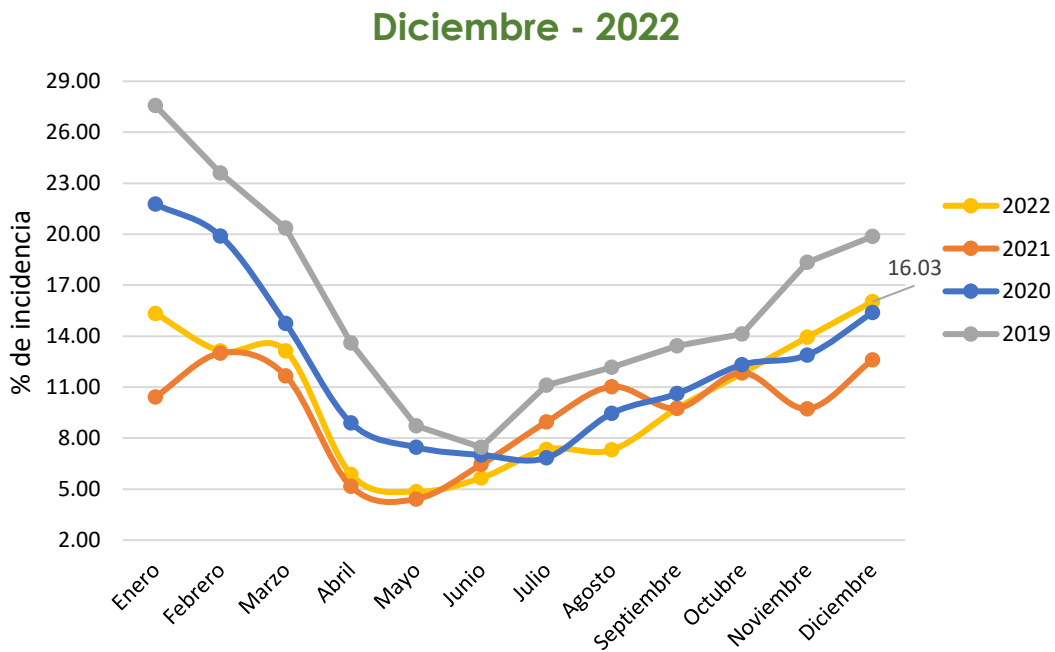

¹ Incidencia: porcentaje de hojas enfermas respecto del total de hojas evaluadas en un lote.

Durante el mes de diciembre 2022 la humedad de ambos litorales y la disminución de la nubosidad provocó ambiente cálido y mayormente soleado en la mayor parte del país. Se presentaron lluvias dispersas en ciertas regiones del país. Durante este mes se observó un incremento de la incidencia de la roya. Por lo que es momento clave para seguir con los monitoreos en campo y así establecer el momento oportuno para aplicación de fungicidas, en las zonas donde fuera necesario

Según el centro de predicción climática de NOAA² e IRI³, muestra que las condiciones de La Niña persisten hasta el trimestre diciembre 2022 y enero-febrero 2023. De acuerdo con la perspectiva mensual del clima generada por INSIVUMEH, "Enero se encuentra dentro de la temporada fría, caracterizada por la incursión de frentes fríos en el territorio nacional. La precipitación durante este mes está asociada principalmente a los frentes fríos y a la entrada de humedad desde el mar Caribe. Estas condiciones favorecen la presencia de heladas meteorológicas especialmente en las regiones del Altiplano Central y Occidente".

Recomendaciones Generales

- Continuar con los monitoreos de Roya del cafeto para la toma de decisiones oportunas de control en su Unidad Productiva.
- Las unidades productivas que están a menos de 40 o 60 días a la cosecha, se sugiere no utilizar fungicidas sistémicos para evitar riesgos en la residualidad de moléculas, por el contrario, se recomienda usar fungicidas de contacto.
- Contactar al Consultor Técnico de Anacafé y seguir las recomendaciones del departamento de Transferencia de Tecnología de la región.
- Realizar muestreos en su Unidad Productiva utilizando la aplicación Coffee Cloud, disponible para teléfonos móviles Android y iOS. Para más detalles visite: www.anacafe.org/coffee-cloud/

Para más información sobre el monitoreo de Roya:

- Nelson Pérez
Investigador
Centro de Investigaciones en Café -Cedicafé
Nelson.EPR@Anacafe.org

² NOAA: Oficina Nacional de Administración Oceánica y Atmosférica

³ IRI: International Research Institute for Climate and Society.