



ANACAFÉ
GUATEMALA

CALENDARIO DE CAPACITACIONES 2026

Mayo - Agosto

REGIÓN IV

Jalapa, Jutiapa y Santa Rosa



TRANSFERENCIA DE TECNOLOGÍA

GIRAS

Manejo preventivo de plagas y enfermedades	Martes, 05 de mayo 2026	Cooperativa Cidcafu, Casillas, Santa Rosa
	Martes, 02 de junio 2026	Vista Linda, Casillas, Santa Rosa
SMT Prevención de plagas y enfermedades	Jueves, 07 de mayo 2026	Vista al mar, Conguaco, Jutiapa
		Pueblo Viejo, Yupiltepeque, Jutiapa
	Jueves, 11 de junio 2026	Carpintero, San José Acatempa, Jutiapa El Saral, Jerez, Jutiapa
Jueves, 09 de julio 2026	Llano Largo, Jutiapa, Jutiapa	
Rentabilidad Sustentable	Martes, 12 de mayo 2026	Las Joyas, Pueblo Nuevo Viñas, Santa Rosa
	Miércoles, 20 de mayo 2026	Los Cipreses, Belén, Santa Rosa de Lima, Santa Rosa
	Jueves, 11 de junio 2026	La Ilusión Y El Obraje, Pueblo Nuevo Viñas, Santa Rosa
	Miércoles, 24 de junio 2026	El Teociente, El Teociente, Santa Cruz Naranjo, Santa Rosa
	Jueves, 16 de julio 2026	Ixpaco, Pueblo Nuevo Viñas, Santa Rosa
	Miércoles, 22 de julio 2026	Don Patricio, El Carrizal, Santa Rosa de Lima, Santa Rosa
Miércoles, 26 de agosto 2026	El Recreo, Santa Rosa de Lima, Santa Rosa	
Control preventivo de enfermedades	Jueves, 28 de mayo 2026	Piedras de Agua, Santa María Ixhutatán, Santa Rosa
Control de malezas	Jueves, 25 de junio 2026	La Providencia, Cuilapa, Santa Rosa
	Viernes, 21 de agosto 2026	Santa Anita, Santa María Ixhutatán, Santa Rosa
Nutrición en la Empresa Cafetalera	Jueves, 04 de junio 2026	Media Cuesta, San Rafael Las Flores, Santa Rosa
Nutrición	Lunes, 15 de junio 2026	Aguamecate, San Pedro Pinula, Jalapa
	Jueves, 18 de junio 2026	Laguna Mojada, San Pedro Pinula, Jalapa
	Viernes, 26 de junio 2026	Anshigua, Jalapa, Jalapa
	Martes, 07 de julio 2026	La Esmeralda, Casillas, Santa Rosa
Deshije	Jueves, 09 de julio 2026	San Jose Acatempa, Jutiapa
	Martes, 21 de julio 2026	La Laguna, Casillas, Santa Rosa
	Jueves, 23 de julio 2026	La Providencia, Cuilapa, Santa Rosa
	Jueves, 06 de agosto 2026	La Cruz, San José Acatempa, Jutiapa
	Martes, 04 de agosto 2026	El Chiboludo, Casillas, Santa Rosa
SMT Nutrición	Jueves, 06 de agosto 2026	Contepeque, Atescatempa, Jutiapa

EVENTOS ESPECIALES

Festival de café sur oriente	Viernes, 22 de mayo 2026	Finca Las Flores, Barberena, Santa Rosa
Mesa de enlace	Jueves, 10 de septiembre 2026	

FORTALECIMIENTO ORGANIZACIONAL

CURSO

Contabilidad asociativa	Jueves, 14 de mayo 2026	Cooperativa Integral de Comercialización Ixhutatán R.L., Santa María Ixhutatán, Santa Rosa
	Jueves, 18 de junio 2026	Cooperativa Integral de Comercialización El Chupadero R.L., Nueva Santa Rosa, Santa Rosa
	Martes, 11 de agosto 2026	Cooperativa Integral de Comercialización Trabajando Unidos Jerez R.L., Jerez, Jutiapa
Efectividad de controles administrativos	Jueves, 23 de julio 2026	Cooperativa Integral de Comercialización Manos Unidas Sanyuyo R.L., Jalapa, Jalapa

POSCOSECHA

DIPLOMADO

Catación Básica		
La calidad del café y sus importancia	Martes, 14 de julio 2026	Las Flores, Barberena, Santa Rosa
Análisis del café pergamino y del verde	Martes, 28 de julio 2026	
Pruebas de tueste y formato SCA	Martes, 11 de agosto 2026	
Pruebas olfativas	Martes, 25 de agosto 2026	
La Agroindustria del café		
La agroindustria del café y su planificación	Martes, 11 de agosto 2026	Las Flores, Barberena, Santa Rosa
Recolección y recibo y clasificación	Miércoles, 26 de agosto 2026	

DIPLOMADO

Caficultura rentable y sustentable		
Nutrición del cafetal	Jueves, 07 de mayo 2026	Oficina Subregional, Salida a San Miguel, Mataquescuintla, Jalapa
	Jueves, 21 de mayo 2026	Las Flores, Barberena, Santa Rosa
Manejo integrado de plagas y enfermedades del café	Jueves, 21 de mayo 2026	Contepeque, Atescatempa, Jutiapa
	Jueves, 25 de mayo 2026	San Serapio, Pueblo Nuevo Viñas, Santa Rosa
	Jueves, 18 de junio 2026	Vizcaya, Aldea el Terrero, Mataquescuintla, Jalapa
	Jueves, 20 de agosto 2026	Oficina Subregional, Salida a San Miguel, Mataquescuintla, Jalapa
Manejo integrado de malezas y calibración de equipo de aspersión	Sábado, 11 de julio 2026	Contepeque, Atescatempa, Jutiapa
	Jueves, 16 de julio 2026	Beneficio el Morito, Aldea Morales, Mataquescuintla, Jalapa
	Jueves, 23 de julio 2026	Las Flores, Barberena, Santa Rosa



ANACAFÉ
GUATEMALA

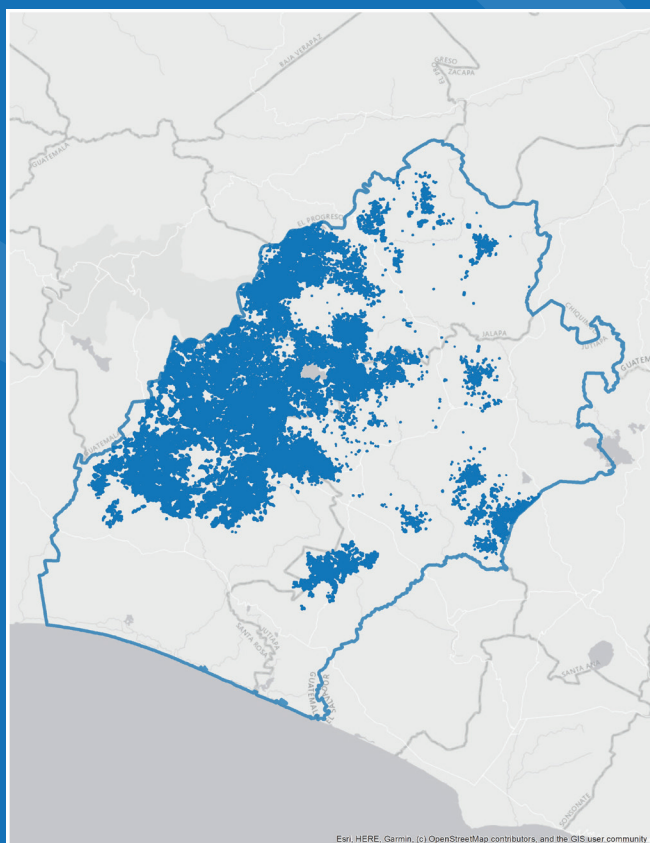

REGIÓN IV

Jalapa, Jutiapa y Santa Rosa

Finca Las Flores,
Barberena, Santa Rosa

Tel.: 2311-1905 | 2243-8305