



ANACAFÉ
GUATEMALA

CALENDARIO DE CAPACITACIONES 2026

Mayo - Agosto

REGIÓN III

Guatemala, Chimaltenango, Escuintla,
El Progreso y Sacatepéquez

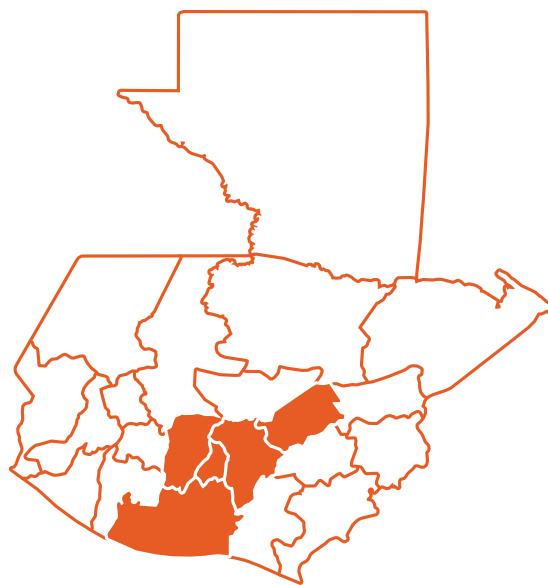

TRANSFERENCIA DE TECNOLOGÍA

GIRAS

Rentabilidad Sustentable	Viernes, 14 de agosto 2026	Buena Vista , San Sebastian, San Sebastian, Retalhuleu
--------------------------	----------------------------	--

CURSO TALLER

Rentabilidad Sustentable	Jueves, 07 de mayo 2026	Servex, Chichimecas, Villa Canales, Guatemala
	Viernes, 15 de mayo 2026	Cooperativa San Pedrana, Santa Isabel, San Pedro Yepocapa, Chimaltenango
	Jueves, 21 de mayo 2026	Cooperativa Nueva Victoria, Nueva Victoria, San Pedro Yepocapa, Chimaltenango
	Martes, 26 de mayo 2026	Cooperativa El Xab, San Pedro Yepocapa, Chimaltenango
	Miércoles, 24 de junio 2025	El soyate (Luis Arévalo), San Antonio La Paz, El Progreso
	Jueves, 06 de agosto 2026	Grupo de amistad y trabajo Fraijanes, Cabecera Municipal Frajanes, Fraijanes, Guatemala
Control de malezas y nutrición	Miércoles, 20 de mayo 2026	Julio Arévalo, San Antonio La Paz, El Progreso
Manejo de enfermedades	Martes, 07 de julio 2026	Barrio Vista Hermosa, San Martín Jilotepeque, San Martín Jilotepeque, Chimaltenango
	Viernes, 07 de agosto 2026	El Chocolate, Caserío El Chocolate, San Martín Jilotepeque, Chimaltenango
Manejo integrado de plagas y enfermedades	Martes, 23 de junio 2026	Grupo de amistad y trabajo San Bartolomé, Varituc, San Martín Jilotepeque, Chimaltenango
	Martes, 21 de julio 2026	Grupo de amistad y trabajo El Sauce , Xesuj , San Martín Jilotepeque, Chimaltenango
Nutrición	Jueves, 07 de mayo 2026	Cooperativa El Xab, San Pedro Yepocapa, Chimaltenango
	Martes, 12 de mayo 2026	Barrio Vista Hermosa, San Martín Jilotepeque, San Martín Jilotepeque, Chimaltenango
	Martes, 12 de mayo 2026	Grupo de amistad y trabajo El Aguacatal , Varituc, San Martín Jilotepeque, Chimaltenango
	Viernes, 12 de junio 2026	El Refugio, Aldea Choatalún, San Martín Jilotepeque, Chimaltenango
Nutrición del cafetal	Martes, 05 de mayo 2026	Cooperativa Integral Agrícola Acatenango, Acatenango, Chimaltenango
	Jueves, 07 de mayo 2026	Grupo de amistad y trabajo, El Socorro, Acatenango, Chimaltenango
	Miércoles, 03 de junio 2026	Cooperativa Integral de Producción Buena Tierra, Acatenango, Chimaltenango
Nutrición, prevención de plagas y enfermedades	Jueves, 04 de junio 2026	Grupo de amistad y trabajo Fraijanes, Cabecera Municipal Frajanes, Guatemala
	Martes, 07 de julio 2026	Cooperativa Sanjuanera de Occidente, Aldea San Antonio Las Trojes, San Juan Sacatepequez, Guatemala
Plagas, enfermedades, malezas y nutrición	Lunes, 08 de junio 2026	El Bijagual, Morazan, El Progreso
	Lunes, 15 de junio 2026	La Cuchilla, San Agustín Acasaguastlán, El Progreso
	Lunes, 06 de julio 2026	El Duraznal, San Agustín Acasaguastlán, El Progreso
	Viernes, 17 de julio 2026	Servex, Chichimecas, Villa Canales, Guatemala

TRANSFERENCIA DE TECNOLOGÍA

CURSO TALLER

Sistema de manejo de tejido y manejo de sombra	Lunes, 11 de mayo 2026	El Duraznal, San Agustín Acasaguastlán, El Progreso
	Viernes, 15 de mayo 2026	Asociación Acpro, El Morro, San Agustín Acasaguastlán, El Progreso
Sistema de manejo de tejido: Deshije	Viernes, 05 de junio 2026	Cooperativa San Pedrana, Santa Isabel, San Pedro Yepocapa, Chimaltenango

DIPLOMADO

Manejo integrado de plagas y enfermedades	Viernes, 08 de mayo 2026	Comunidad Cafetalera Ciudad Vieja, Ciudad Vieja, Sacatepéquez
Nutrición del cafetal	Viernes, 08 de mayo 2026	Municipalidad de Acatenango, Acatenango, Chimaltenango
	Miércoles, 13 de mayo 2026	Cooperativa Unión Huista, La Trinidad, Escuintla
	Viernes, 05 de junio 2026	Comunidad Cafetalera Ciudad Vieja, Ciudad Vieja, Sacatepéquez
Semilleros y almacigos	Miércoles, 27 de mayo 2026	Municipalidad de Palencia Guatemala, Palencia, Guatemala
Establecimiento de cafetales y conservación de suelos	Miércoles, 27 de mayo 2026	Municipalidad de Palencia Guatemala, Palencia, Guatemala
	Miércoles, 10 de junio 2026	Cooperativa Unión Huista, La Trinidad, Escuintla
	Viernes, 03 de julio 2026	Comunidad Cafetalera Ciudad Vieja, Ciudad Vieja, Sacatepéquez
	Viernes, 10 de julio 2026	Municipalidad de Acatenango, Acatenango, Chimaltenango
Manejo de sombra	Viernes, 12 de junio 2026	Municipalidad de Acatenango, Acatenango, Chimaltenango
Buenas prácticas de cosecha y post cosecha	Miércoles, 24 de junio 2026	Municipalidad de Palencia Guatemala, Palencia, Guatemala
	Miércoles, 15 de julio 2026	Cooperativa Unión Huista, La Trinidad, Escuintla, Escuintla
	Viernes, 07 de agosto 2026	Municipalidad de Acatenango, Acatenango, Chimaltenango
		Comunidad Cafetalera Ciudad Vieja, Ciudad Vieja, Sacatepéquez

POSCOSECHA

DIPLOMADO

La agroindustria del café en la empresa cafetalera		
Calidad del café y su importancia	Miércoles, 14 de mayo 2026	Escuela de capacitaciones María Antonia Álvarez de Meda, Fraijanes, Guatemala
Aprovechamiento de los subproductos y mantenimiento del beneficio	Miércoles, 10 de junio 2026	
Gira a beneficio tecnificado	Miércoles, 15 de julio 2025	



ANACAFÉ
GUATEMALA

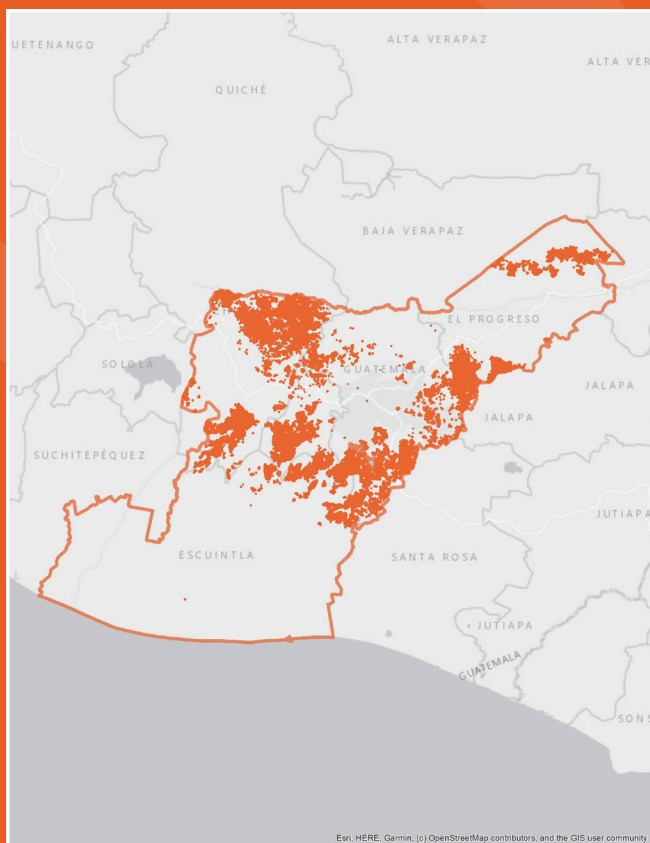

REGIÓN III

Guatemala, Chimaltenango, Escuintla,
El Progreso y Sacatepéquez

Calle del Café 0-50, zona 14
Guatemala, Guatemala
Tel.: 2421-3700 ext. 3017