

HISTORIA DE LA SUBASTA DE
SCAP BOP
HERRAMIENTA DE PROMOCION:
PANAMA GEISHA

WILFORD LAMASTUS



WILFORD LAMASTUS

BOQUETE, PANAMA

Uno de los miembros y tercera generación

Lamastus Family Estates:

Elida Estate,

El Burro Estate and

Luito Geisha

La subasta de la Asociación de Cafés Especiales de Panama (SCAP), competencia BOP

HISTORIA de 20 años



Una pequeña historia que quiero compartir antes de empezar:

Hace unos 20 años le pregunto al comprador y catador de Illy Caffè, el Sr Giggi Michelle: ¿cuales son tus orígenes favoritos en calidad de café? Me dice: Ethiopia...continua y de allí..Guatemala y Panama..



FUNDACION DE SCAP

A raíz de la crisis en 1996 (el C estaba a \$1.00/lb) nos reunimos 7 productores para formar la Asociación de Cafes Especiales de Panama SCAP.

Luego de esto asistimos a la primera convención del SCAA en 1998 y la primera competencia BOP de SCAP fue en 1999.

Cada convención que íbamos, los pocos que íbamos, nos repartíamos y asistimos a las conferencias y charlas con el compromiso de pararnos a hacer preguntas y decir en voz alta que éramos de Panama.



The Best of Panama (**BOP**) en sus 20 años continuos a roto muchos records y ha obtenido muchos logros para los productores de café de Panama, a generado investigación, innovación, nuevos actores, ha atraído a las nuevas generaciones de regreso al café, a contribuido que las familias trabajen juntas, ha contribuido a que la marca “**Panama**”, se mejor reconocida a nivel mundial. Después del Canal de Panama esta Panama Geisha



JUECES INT. 2019 Fueron 21 jueces



- **Calidad** (la principal)
- **Continuidad.** Mejoramiento en la calidad
- **Innovación:** procesos, variedades,
- La **subasta del BOP** es corrida por **SCAP**.
Empezó con ayuda de SCAA, Malcolm Stone.
- La primera en 2001 fue después de la primera de Brazil cuando el “**C market**” estaba a **60ct/lb**. Ese año el precio **mas alto \$4.80** y el **promedio \$1.81**
- Luego continuamos haciendo subastas sin interrupción por 19 años, solos.

PRECIO ALTO ES 8 VECES MAS ALTO QUE EL C

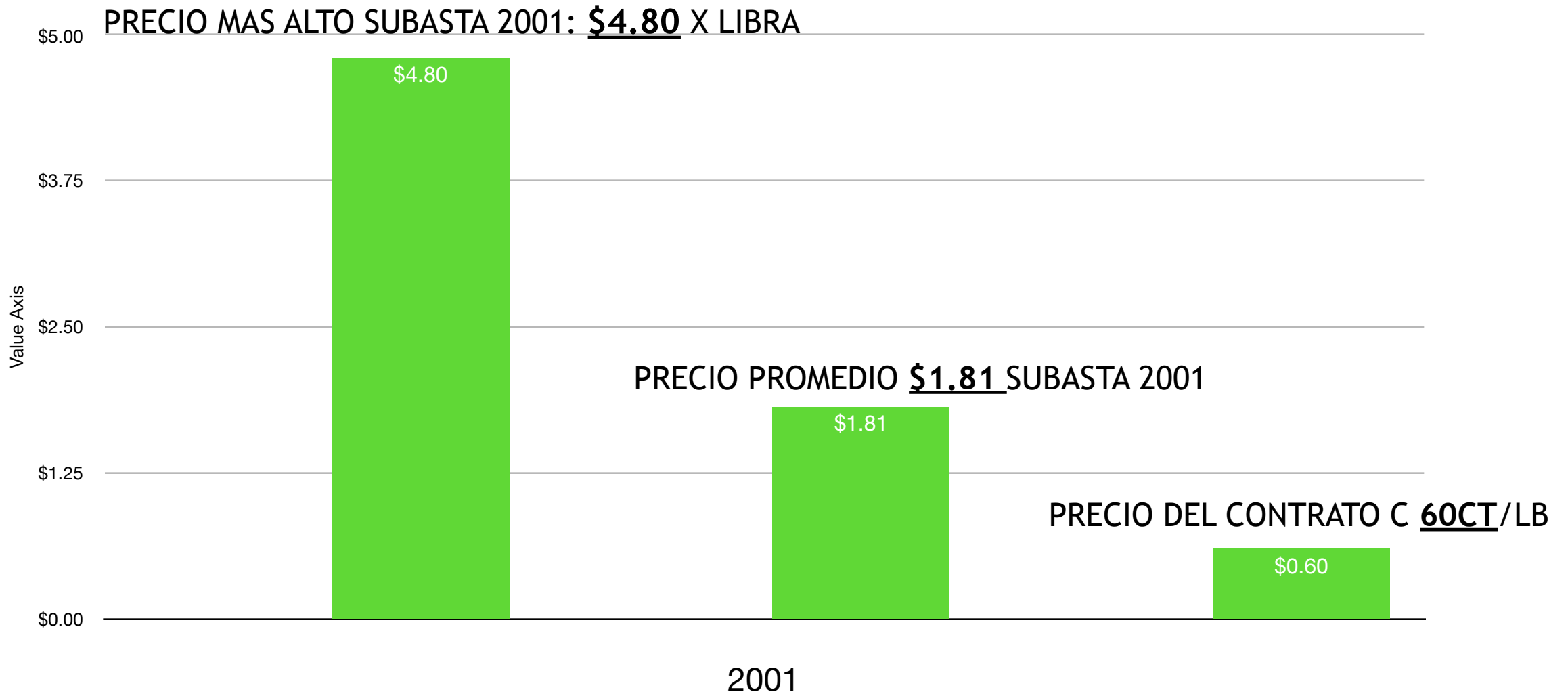

INFORMACIÓN

PRIMERA SUBASTA 2001

PANAMENO

FINCA/EMPRESA	BOLSAS	APUESTA
Lerida State Coffee	4	4.80
Lerida State Coffee	20	4.36
Cooperativa Productores de Café	20	2.06
Don Pepe State Coffee	4	1.88
Maunier State Coffee	4	1.71
Maunier State Coffee	20	1.51
Cooperativa Productores de Café	4	1.51
Volcancito # 2	4	1.50
Hartmann Song Bird Coffee	20	1.33
Volcancito # 2	20	1.26
Panamaria	20	1.29
Panamaria	4	1.28
Las Victorias State Coffee	20	1.26
Hartmann Song Bird Coffee	4	1.25
Don Pepe State Coffee	20	1.25
Las Victorias State Coffee	4	1.23
TOTAL	192	

\$4.80 PRECIO ALTO

Fuente: Asociac

PRIMERA SUBASTA 2001

Panamá (SCAP)

Subasta por internet del 22 de mayo del 2001

SEGUNDA SUBASTA 2002

**PELIDA
CATUAI
WASHED
\$2.37**

INFORMACIÓN DE LA SUBASTA DE CAFÉ PANAMEÑO

FINCA/EMPRESA	BOLSAS	APUESTA
Elida Estate (Thatcher' s Coffee)	15	2.37
Finca Hartmann Ojo de Agua	16	2.30
Gran Del Val Estate Coffee	15	2.25
Mama Cata Estate Coffe	16	2.20
Don Bosco Estate Coffee	75	1.26
Maunier State Coffee	50	1.20
Garrido' s Boquete Premium	22	1.20
Gian Panama Estate Coffee	15	1.20
TOTAL	224	

Fuente: Asociación de Café Especiales de Panamá (SCAP)
Subasta por Internet del 29 de mayo del 2002

PRECIO DE FINCA ELIDA \$2.37/LB EL DE 2019 ???

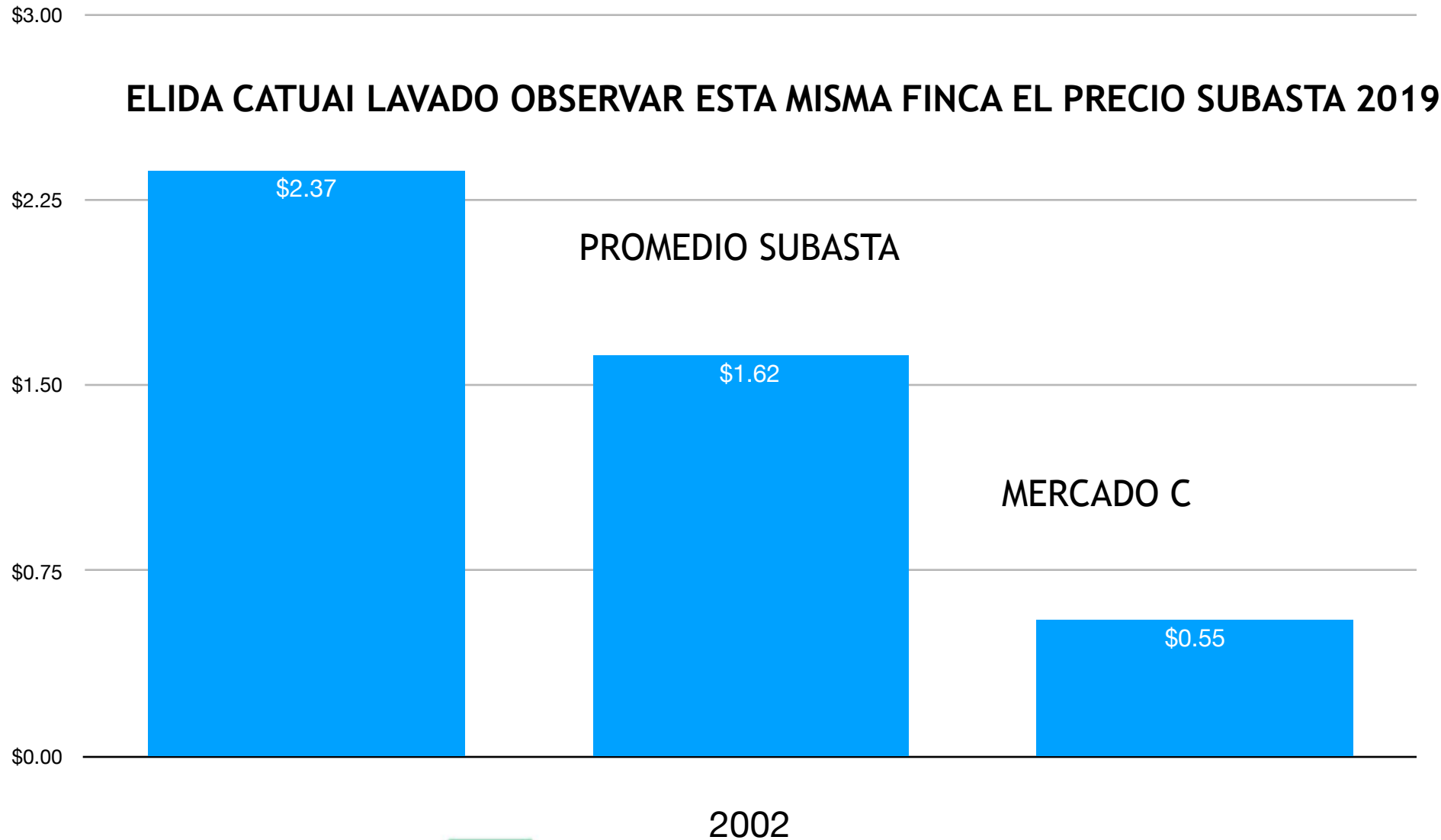

GEISHA EN BOP PANAMA 2004

La variedad que cambio todo para Panama

Daniel Peterson de La Esmeralda, en una de sus catas (los miembros de SCAP veníamos haciendo catas en nuestras fincas juntos o separadas desde 1997) en **2004** encuentra en una muestra (catas a ciegas) un sabor totalmente diferente, nunca antes encontrado en los años que tenia catando.

Era tan diferente este perfil que dudo en meterlo a la competencia, pero como en el 2003 habían quedado de últimos en la competencia del BOP. Decidieron entrarlo.

Nunca dejaron de estar los jueces extrañados de encontrar un perfil como ese en Panama. Al final de tres dias este lote superaba por mucho a la del segundo lugar y resulto ser La Esmeralda Geisha

EN EL PRIMER MINUTO DE SUBASTA HABIA OFERTA DE \$10/LB POR UN LOTE: GEISHA

Best of Panama 2004 - Final Results

Item Number	Bags	High Bid*	Est. Price of This Item	Description	Bid History	Winning Bidder
PA101	7	\$21.00	\$19,445.16	Jaramillo Special		The Roasterie, inc; Public Market Coffee Co.; Groundwork Coffee Co. *
PA102	16	\$2.30	\$4,867.90	Café Leru		Stumptown Coffee **
PA103	9	\$2.04	\$2,428.66	Cafetales Doña Berta		Time's Club, Inc. & C-COOP
PA104	8	\$1.92	\$2,031.82	Café Don Pepe		Wataru & Co., Ltd.
PA105	22	\$2.15	\$6,256.84	Lerida Estate		Maruyama Coffee for Mikatajuku group
PA106	31	\$1.85	\$7,586.26	Arkopal Premium		Caravan Coffee Co.,Ltd.
PA107	8	\$1.25	\$1,322.80	Sohel Café		KATO COFFEE Inc.
PA108	14	\$1.90	\$3,518.65	La Victoria Estate		Intelligentsia Coffee & Tea
PA109	9	\$2.20	\$2,619.14	Café De Eleta		Intelligentsia Coffee & Tea
PA110	10	\$1.26	\$1,666.73	Gian Panamá		Wataru & Co., Ltd.
PA111	9	\$2.53	\$3,012.02	Don Pachi Estate		Wataru for SHRUB

*PA101	Note: the winners of item PA101 have made arrangements to share the lot with other coffee companies. The following companies will each receive one bag of the winning coffee. The Roasterie, Public Market Coffee Co., Groundwork Coffee, Intelligentsia, G.H. Howell Co., Stumptown Coffee and Sweet Maria's Coffee.
**PA102	Note: the winner of item PA102 has made arrangements to split the lot with one other coffee company. Stumptown Coffee and Sweet Maria's Coffee will each receive 8 bags of the winning coffee.

GEISHA EN LA SUBASTA 2004:

Que sucedió en esa subasta?. Acostumbrados a incrementos de 1ct/lb en subastas anteriores. En 2004 el geisha recibe \$10.00 al minuto de haber abierto la subasta, por lo cual Malcolm Stone. Paro la subasta, (los bids) porque decía que un hacker se había metido. Hablamos con el y acordamos que investigara.

Veinte minutos mas tarde se abre la subasta. No había tal hacker, querían el cafe.

PRECIO ALTO ES 30 VECES MAS ALTO QUE EL Contrato "C"

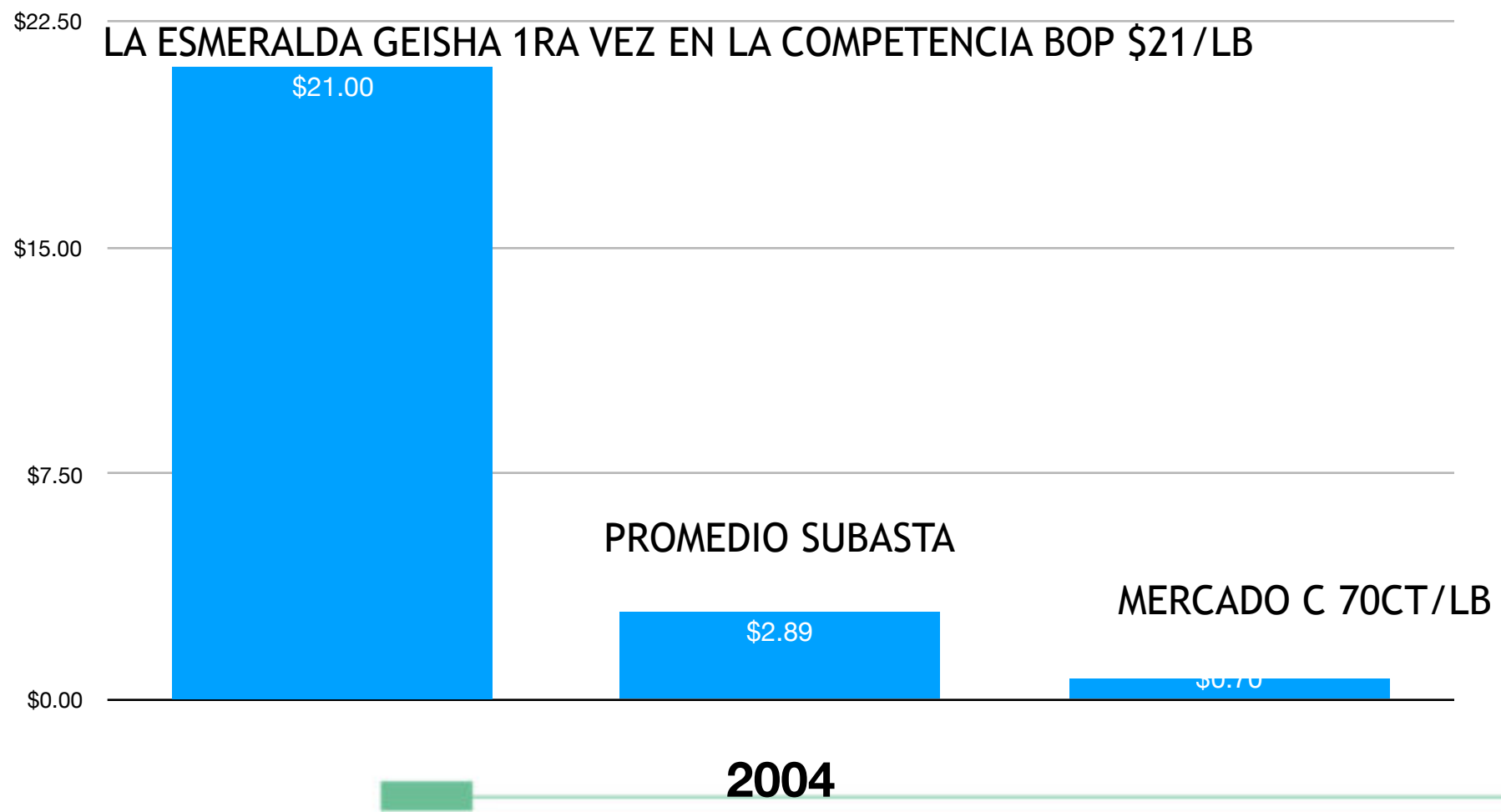

DESPUES DE 2004: “EL BOOM”

Después de la primera subasta con geisha los inversionistas/innovadores empezaron a llegar a las tierras altas de café de Panamá a comprar fincas o tierra y sembrar café. Y nosotros los productores en crisis.

Siguen llegando de varias partes del mundo y de Panamá ciudad a producir geisha.

En SCAP un 35% son extranjeros



LAMASTUS
FAMILY ESTATES

Elida • Luito • El Burro

Para su información en Panama solo el area cafetalera es alrededor del volcan Baru. A 500km de Panama ciudad. Cda Panama y sus alrededores se concentra el 60% de casi 4millones de habitantes.

Panama produce 180mil x60kg
y exporto 2017 40mil sacos

MUCHAS GRACIAS POR SU TIEMPO



PART OF COLOMBIA ARE NORTH OF BOQUETE

EVEN PANAMA CITY IS NORTH OF BOQUETE

LAMASTUS
FAMILIA DE INGENIEROS



3475 m

X BOQUETE

LAMASTUS
FAMILY ESTATES

Elida • Luita • El Burro

SUBASTA BOP 2007

Luego tres años mas tarde, empieza la subasta, habian clientes (bidders) entusiasmados ya por arriba de los \$50/lb del año anterior bidding pujando con ganas de un lote de geisha ya sobre \$90/lb, Y se “congela” la subasta, el software estaba hecho para dos dígitos (max \$99) y habían ya apostado \$100. Termino por teléfono (el software quedo obsoleto en ese momento) a \$130/lb.

PRECIO ALTO ES 120 VECES MAS ALTO QUE EL C

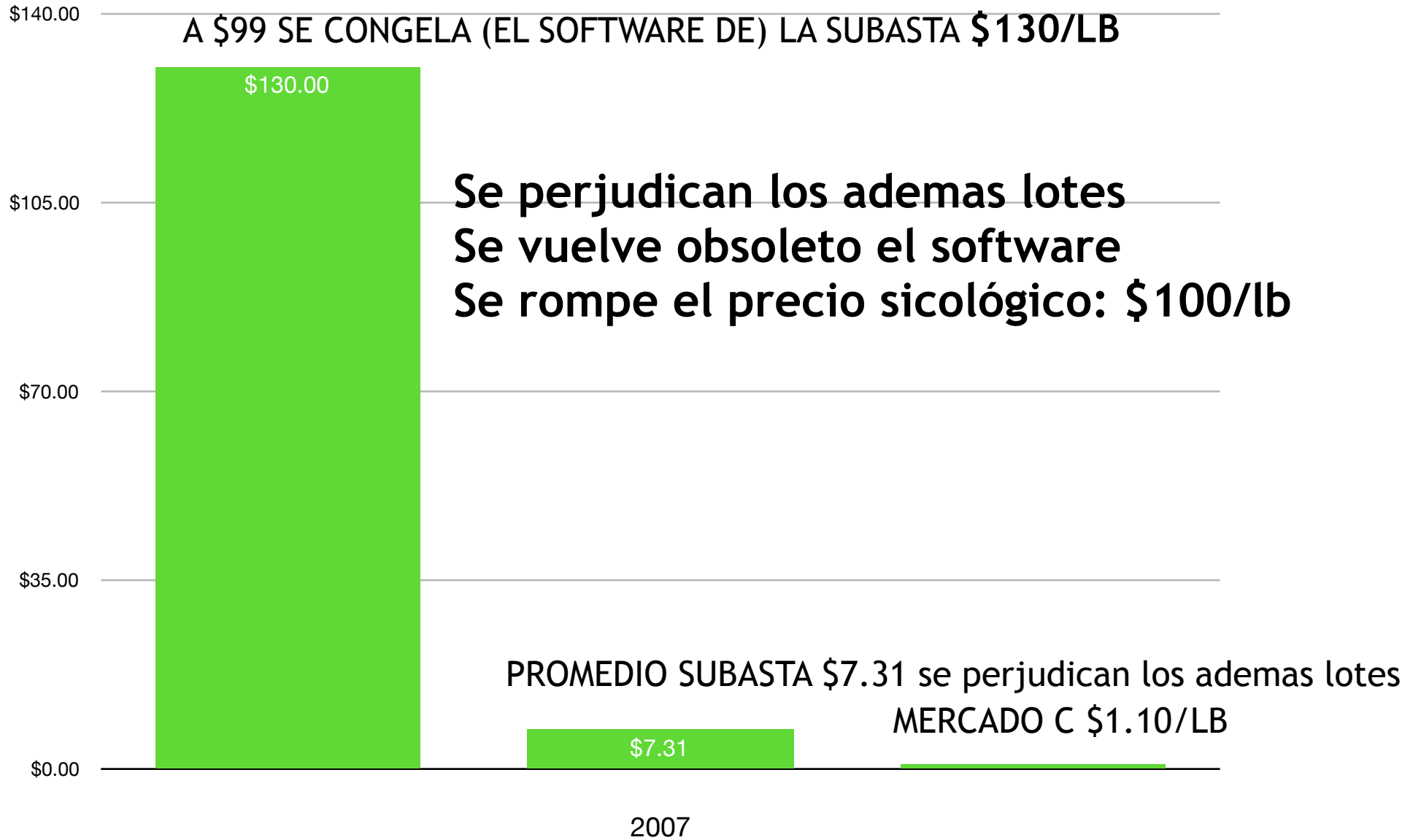

Este precio sobre \$99 perjudico a todos los demás cafes en la subasta ya que termino muy temprano y no deajo oportunidad a que se lograran obtener mejores precios por los demás lotes

Best of Panama 2007

Item Number	Bags	High Bid*	Est. Price of This Item	Description	Bid History	Winning Bidder
pa2007-01	10	\$130.00	\$ 65,000.00	Hacienda la Esmeralda		The Roasterie, inc. Intelligentsia Roastmasters.com (Willoughby's Coffee & Tea). Zoka Coffee Roaster 49th Parallel Roasters Groundwork Coffee Co. Coffee Klatch Roasting.
pa2007-02	16	\$11.80	\$9,440.00	Mama Cata MCGC		sweet maria's coffee
pa2007-03	19	\$7.50	\$7,125.00	Elida Coffee		Willoughby's Coffee & Tea Groundwork Coffee Co. Novo Coffee PT's Coffee Coffee Klatch Roasting
pa2007-04	14	\$11.55	\$8,085.00	Katowa Organico		Barefoot Coffee Roasters, Ritual Roasters and Victrola Coffee
pa2007-05	11	\$6.10	\$3,355.00	Carmen Estate Coffee		Coffee 21
pa2007-06	14	\$3.55	\$2,485.00	Finca Santa Teresa-2		Transcend Coffee
pa2007-07	17	\$3.65	\$3,102.50	Bourbon Don Pepe		Coffee 21
pa2007-08	13	\$3.45	\$2,242.50	Finca Hartmann-FPH		FENGJEN TRADING CO., LTD.
pa2007-09	25	\$4.10	\$5,125.00	El Burro Estate		Wataru for OGAWA COFFEE
pa2007-10	14	\$2.85	\$1,995.00	Kotowa Reserve		Wataru & Co., Ltd.
pa2007-11	15	\$3.20	\$2,400.00	Catuai Amarillo		Wataru & Co., Ltd.

ENTER: CATEGORIAS

2011 NUEVA CATEGORIA: NATURAL

En 2011 introducimos la categoría de café de proceso **NATURAL**. Separamos los dos procesos y en esta subasta los clientes (bidders) pagaron mejor por los naturales que por los lavados. En ese momento empezamos a dividir la competencia por categoría. Esta primera vez dividimos **lavado** de **natural**. Luego separamos los geisha de las variedades tradicionales en 2013

A PRODUCIR NATURALES PANAMA



TRADICION

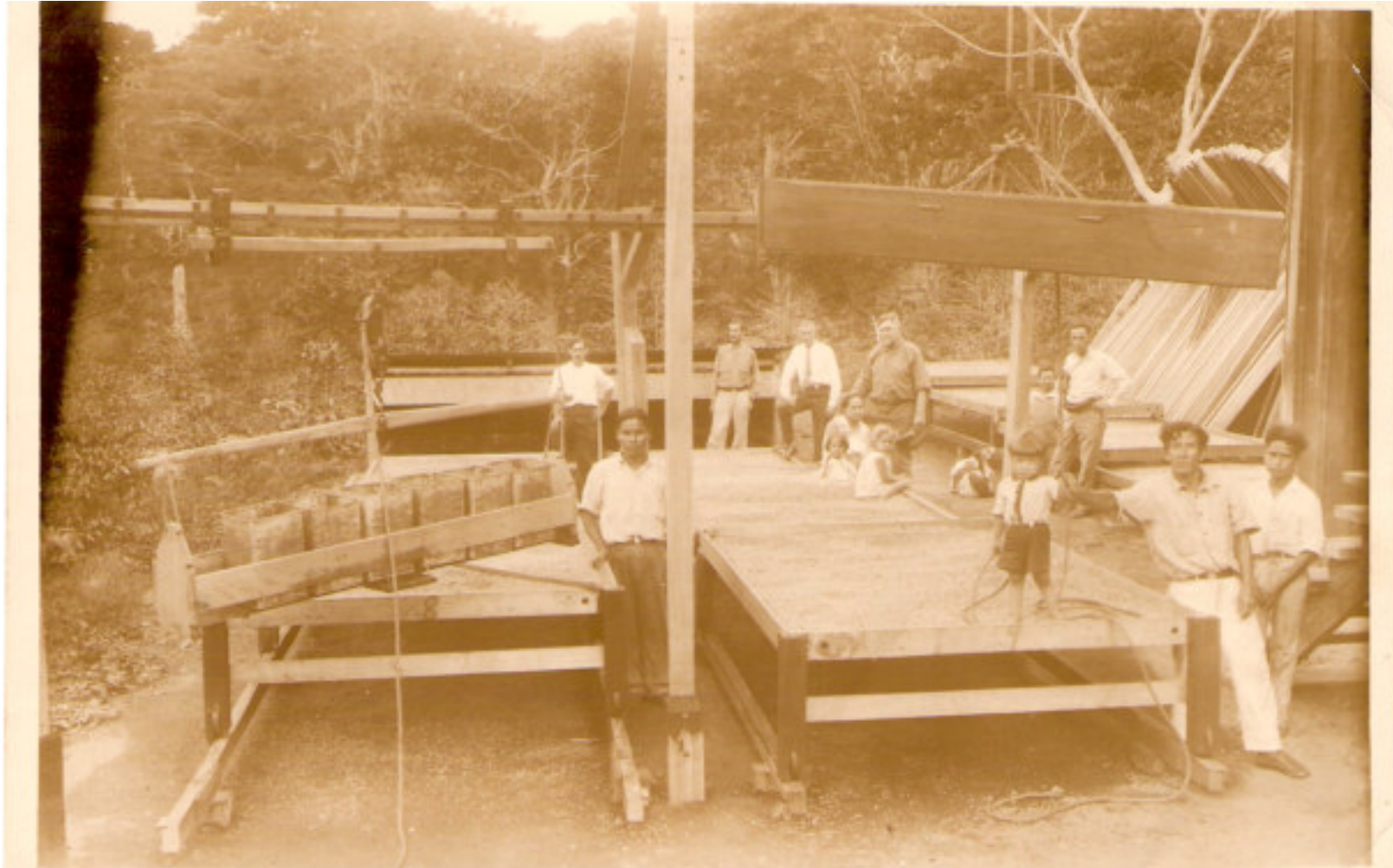

NATURALES



TODO TIPO DE SECADO: diferentes perfiles



CUBIERTO SIN RAYOS ULTRAVIOLETAS



EXPUESTO AL SOL





BOP 2011

Best of Panama 2011 Final Results

Item Number	Bags	High Bid*	Est. Price of This Item	Description	Bid History	Winning Bidder
PA01	3	\$70.25	\$10,537.50	Geisha Aristar	Bid History	ROYAL CRYSTAL CAFE (Japan)
PA02	3	\$75.25	\$11,287.50	Esmeralda Special	Bid History	Wataru for OGAWA COFFEE, SAZA COFFEE (Japan), ROYAL CRYSTAL CAFE (Japan)
PA03	2	\$50.40	\$5,040.00	Santa Teresa 1	Bid History	ROYAL CRYSTAL CAFE (Japan)
PA04	3	\$26.75	\$4,012.50	Lote 11 JAN	Bid History	Ontheup International Co., Ltd.
PA05	8	\$20.75	\$8,300.00	Kotowa Don K	Bid History	Horiguchi Coffee
PA06	11	\$13.85	\$7,617.50	Pakamara Don Julian	Bid History	Cafe Grumpy
PA07	5	\$20.10	\$5,025.00	Panacoffe Special	Bid History	Wataru for KEN MOTOI
PA08	10	\$9.60	\$4,800.00	Typica Hea	Bid History	Haru International Corporation

BOP 2011 NUEVA CATEGORIA NATURAL

PA-NAT -A	2	\$111.50	\$11,150.00	Don Pachi Geisha	Bid History	Wataru for BACH KAFFEE (Japan), SAZA COFFEE (Japan)
PA-NAT -E	3	\$88.50	\$13,275.00	Colga Alfa	Bid History	Wataru for OGAWA COFFEE, SAZA COFFEE (Japan), ROYAL CRYSTAL CAFE (Japan)
PA-NAT-B	3	\$35.25	\$5,287.50	Elida Natural Galact	Bid History	Wataru for MAMEZO COFFEE
PA-NAT-C	3	\$25.90	\$3,885.00	Elida Natural A	Bid History	Dutty Coffee Taiwan
PA-NAT-D	3	\$36.50	\$5,475.00	Kotowa Don K	Bid History	Horiguchi Coffee

Auction Total: \$176,837.50
Average price per pound: \$14.44

May 24, 2011

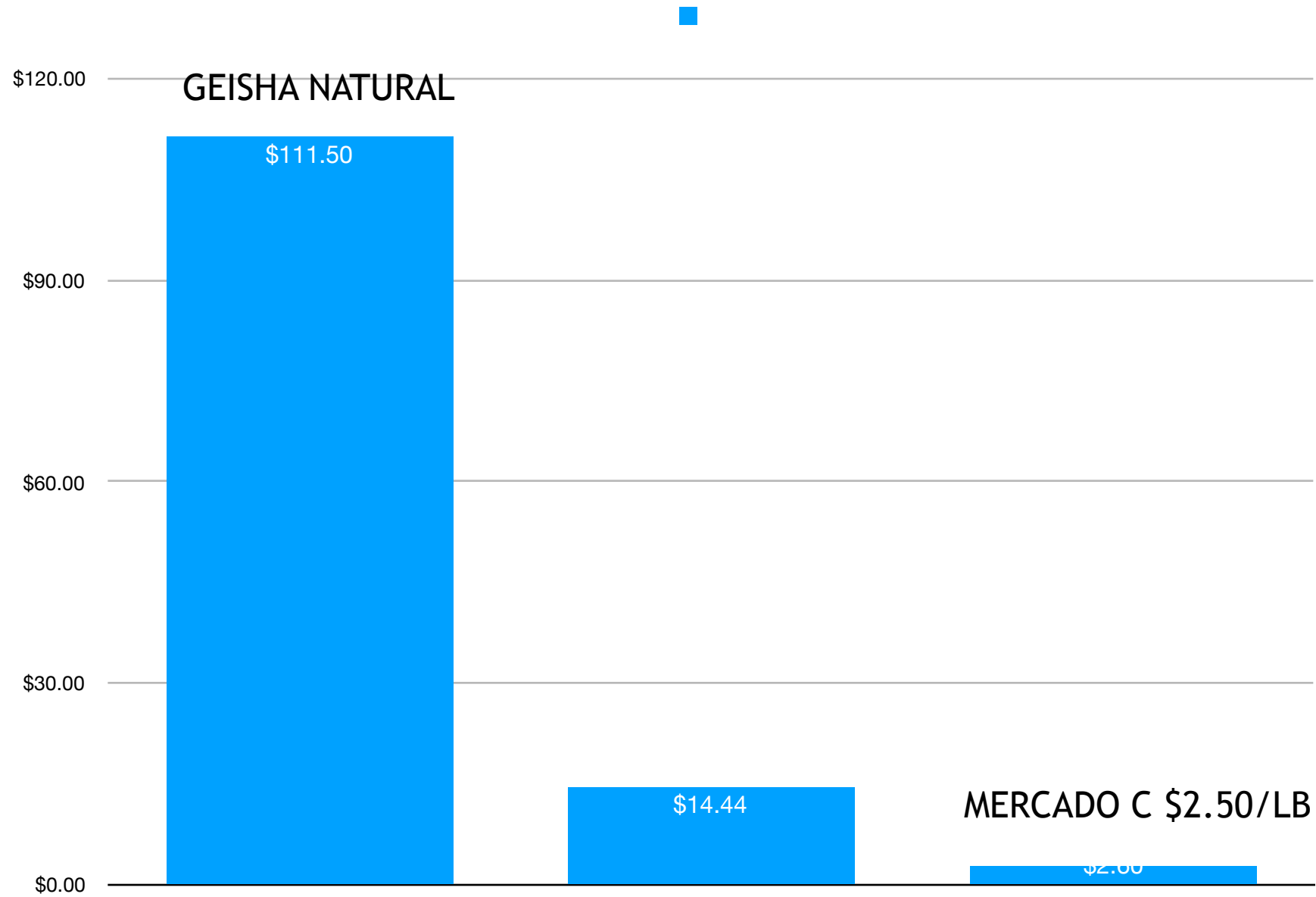

DEL 2016+ ENTER BRANDING O MARCA,

Después de la subasta de 2016 Y 2017 cuando el precio alto fue \$601/lb, entra el “Branding” o “marca”. Y se toma el Geisha como la variedad que nos iba a representar, ya habíamos empezado un par de años antes sin embargo en el 2017 le damos un impulso fuerte a la marca Panama Geisha, y a partir de la subasta de 2018 todos los stands en las convenciones de cafe son presentadas con **PANAMA GEISHA**

BOP SUBASTA DE 2018 GEISHA NATURAL

BOP-GN-1	2	100lbs	\$1.00	\$803.00/lb	\$80,300.00	<u>ELIDA GEISHA GREEN TIP NATURAL</u>
----------	---	--------	--------	-------------	-------------	---------------------------------------

\$803/lb Geisha Natural. 34% de incremento en un año

BOP-GN-2	2	100lbs	\$1.00	\$83.00/lb	\$8,300.00	<u>DON TONY GEISHA NATURAL</u>
----------	---	--------	--------	------------	------------	--------------------------------

BOP-GN-3	2	100lbs	\$1.00	\$151.00/lb	\$15,100.00	<u>ESMERALDA SPECIAL CAÑAS VERDES (LINO) NATURAL</u>
----------	---	--------	--------	-------------	-------------	--

BOP-GN-4	2	100lbs	\$1.00	\$76.00/lb	\$7,600.00	<u>CARMEN GEISHA</u>
----------	---	--------	--------	------------	------------	----------------------

BOP-GN-5	2	100lbs	\$1.00	\$131.00/lb	\$13,100.00	<u>RIO CRISTAL</u>
----------	---	--------	--------	-------------	-------------	--------------------

BOP-GN-6	2	100lbs	\$1.00	\$101.00/lb	\$10,100.00	<u>LONGBOARD MISTY MOUNTAIN GEISHA</u>
----------	---	--------	--------	-------------	-------------	--

BOP-GN-7	2	100lbs	\$1.00	\$61.00/lb	\$6,100.00	<u>MAIKO'S CHOICE JANSON GEISHA</u>
----------	---	--------	--------	------------	------------	-------------------------------------

BOP-GN-8	2	100lbs	\$1.00	\$71.00/lb	\$7,100.00	<u>GEISHA EL NUGRO</u>
----------	---	--------	--------	------------	------------	------------------------

BOP-GN-9	2	100lbs	\$1.00	\$216.00/lb	\$21,600.00	<u>LONGBOARD WINDY RIDGE GEISHA</u>
----------	---	--------	--------	-------------	-------------	-------------------------------------

Lots in this auction**BOP SUBASTA DE 2018 GEISHA LAVADO**

Lot	Score	Bags	Weight	Increment	Bid	Total value	Title
BOP-GW-1		2	100lbs	\$1.00	\$661.00/lb	\$66,100.00	<u>ELIDA GEISHA GREEN TIP WASHED</u>
BOP-GW-2		8	400lbs	\$1.00	\$109.00/lb	\$43,600.00	<u>CANTAR DON TITO</u>
BOP-GW-3		2	100lbs	\$1.00	\$81.00/lb	\$8,100.00	<u>MAIKO'S CHOICE JANSON GEISHA</u>
BOP-GW-4		2	100lbs	\$1.00	\$94.00/lb	\$9,400.00	<u>CARMEN GEISHA</u>
BOP-GW-5		2	100lbs	\$1.00	\$97.00/lb	\$9,700.00	<u>HACIENDA BÁRBARA GEISHA</u>
BOP-GW-6		2	100lbs	\$1.00	\$95.00/lb	\$9,500.00	<u>GEISHA LAVADO GARRIDO</u>
BOP-GW-7		2	100lbs	\$1.00	\$61.00/lb	\$6,100.00	<u>DON PEPE ESTATE GEISHA</u>
BOP-GW-8		2	100lbs	\$1.00	\$60.00/lb	\$6,000.00	<u>GEISHA ROJAS</u>
BOP-GW-9		2	100lbs	\$1.00	\$140.00/lb	\$14,000.00	<u>ESMERALDA SPECIAL EL VELO (GUABO) WASHED</u>

PRECIO ALTO ES 700 VECES MAS ALTO QUE EL C NY

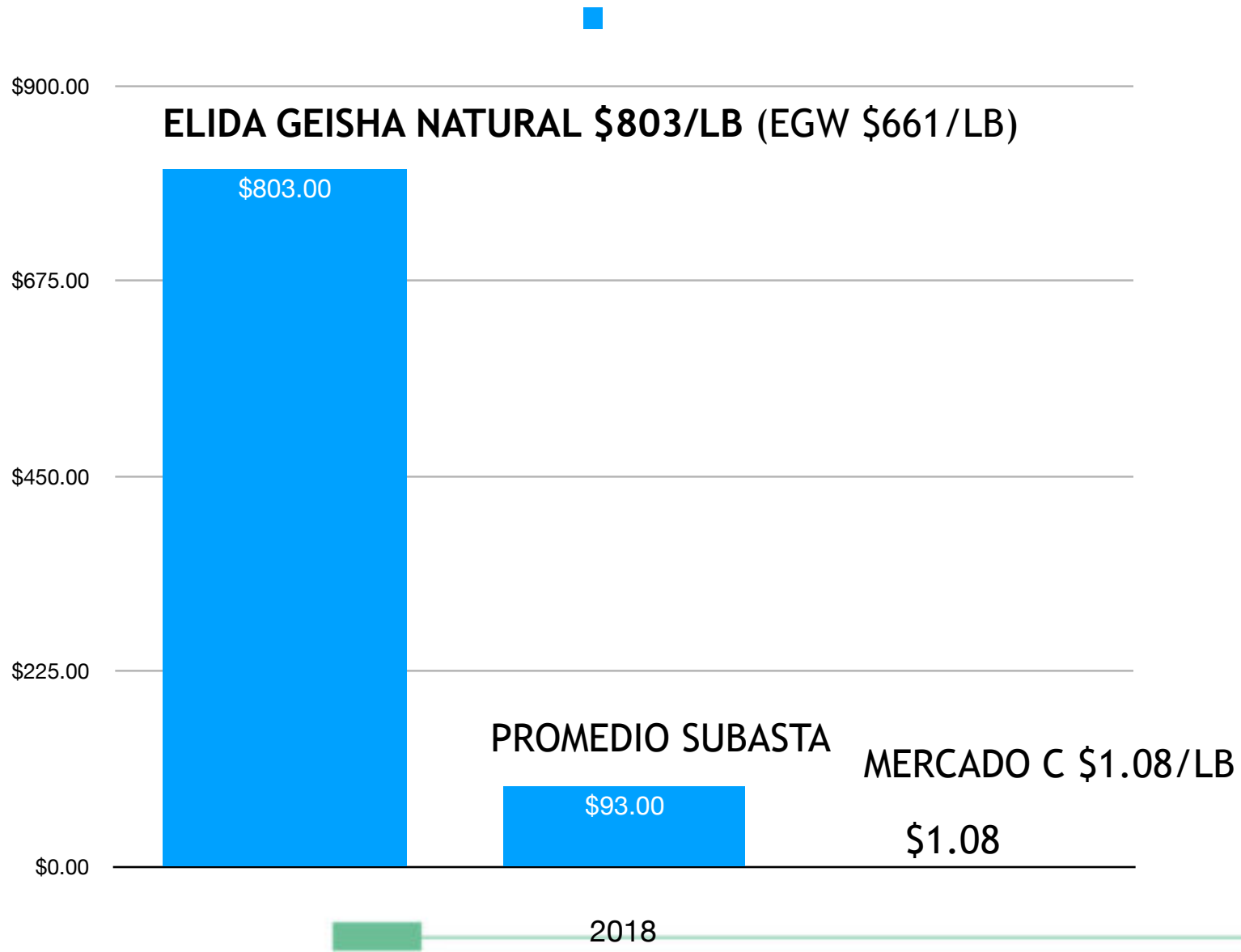

**LA MARCA
-PANAMA GEISHA ES
LA SEGUNDA MARCA
MAS RECONOCIDA DE
PANAMA, DESPUES
DEL PANAMA CANAL**



PANAMÁ GEISHA









PROCESOS EN EL BOP 2019

Este 2019 entran los “procesos” tema que se ha hablado en esta conferencia considerado todos los procesos que no sean lavado (o fully washed) que incluye ASD, levadura, fermentaciones diferentes, incorporación de lixiviados, de proceso, maceración, CO₂, etc .

ASD BED DRYING



ASD ANAEROBIC SLOW DRY



ASD



ASD

Anaerobic Slow Dry

ASD LIQUIDO PARA CONVERTIR A SABORES NUEVOS PARA COMPETIDORES



MUCHOS MICRO LOTES



PERSONAL ENTRENADO A CATAR



PROCESOS: ASD



ASD, YEAST, LIQUIDOS DE TANKE PARA OBTENER TAZAS “RADICALES”





INNOVACION

INNOVACION



MUCHOS MICRO LOTES CON NOMBRES INDIVIDUALES, POR FINCA, VARIEDAD, PROCESO, LOTE #, FECHA, ETC



MICRO LOTES

Lots in this auction

Natural & Special Processes Geisha

PRECIO \$1,029.00 POR LB

Lot	Score	Bags	Weight	Increment	Bid	Total value	Title	High bidder	Time left
GNEP-01	95.25	2	100lbs	\$1.00	\$1,029.00/lb	\$102,900.00	<u>ELIDA</u> <u>GEISHA</u> <u>GREEN TIP</u> <u>NATURAL</u>	SAZA COFFEE	FINISHED
GNEP-02	94	2	100lbs	\$1.00	\$298.00/lb	\$29,800.00	<u>JANSON</u> <u>FAMILY</u> <u>SELECTION</u>	Geshary Coffee, Inc.	FINISHED
GNEP-03	93.5	2	100lbs	\$1.00	\$157.00/lb	\$15,700.00	<u>SANTAMARIA</u> <u>GEISHA</u> <u>ELIXIR</u> <u>NATURAL</u>	Sulalat CoffeeTrading Est	FINISHED
GNEP-04	93	2	100lbs	\$1.00	\$125.00/lb	\$12,500.00	<u>ESMERALDA</u> <u>SPECIAL</u> <u>CAÑAS</u> <u>VERDES GN</u>	Pick Coffee	FINISHED

BOP 2019 OTRO RECORD EL MISMO CAFE 28% MAS QUE EL ANTERIOR este con proceso

GNEP-06	93	2	100lbs	\$1.00	\$100.00/lb	\$10,000.00	<u>DOÑA BATY</u>	Cartel Coffee Roasters	FINISHED
GNEP-07	92.75	2	100lbs	\$1.00	\$91.00/lb	\$9,100.00	<u>GEISHA N-ESTELA</u>	Sulalat CoffeeTrading Est	FINISHED
GNEP-08	92.25	4	200lbs	\$1.00	\$45.00/lb	\$9,000.00	<u>NATURAL</u> <u>LAS</u> <u>DELICIAS</u>	Portola Coffee Roasters	FINISHED
GNEP-09	92	4	200lbs	\$1.00	\$56.00/lb	\$11,200.00	<u>CANTAR</u> <u>DORADO</u> <u>RUISEÑOR</u>	Peerless Coffee and Tea	FINISHED
GNEP-10	91.25	3	150lbs	\$1.00	\$53.00/lb	\$7,950.00	<u>BATISTA</u> <u>NATURAL</u> <u>FINCA</u> <u>SANTA</u>	Sulalat CoffeeTrading Est	FINISHED

PRECIO ALTO ES 1,029 VECES MAS ALTO QUE EL C NY

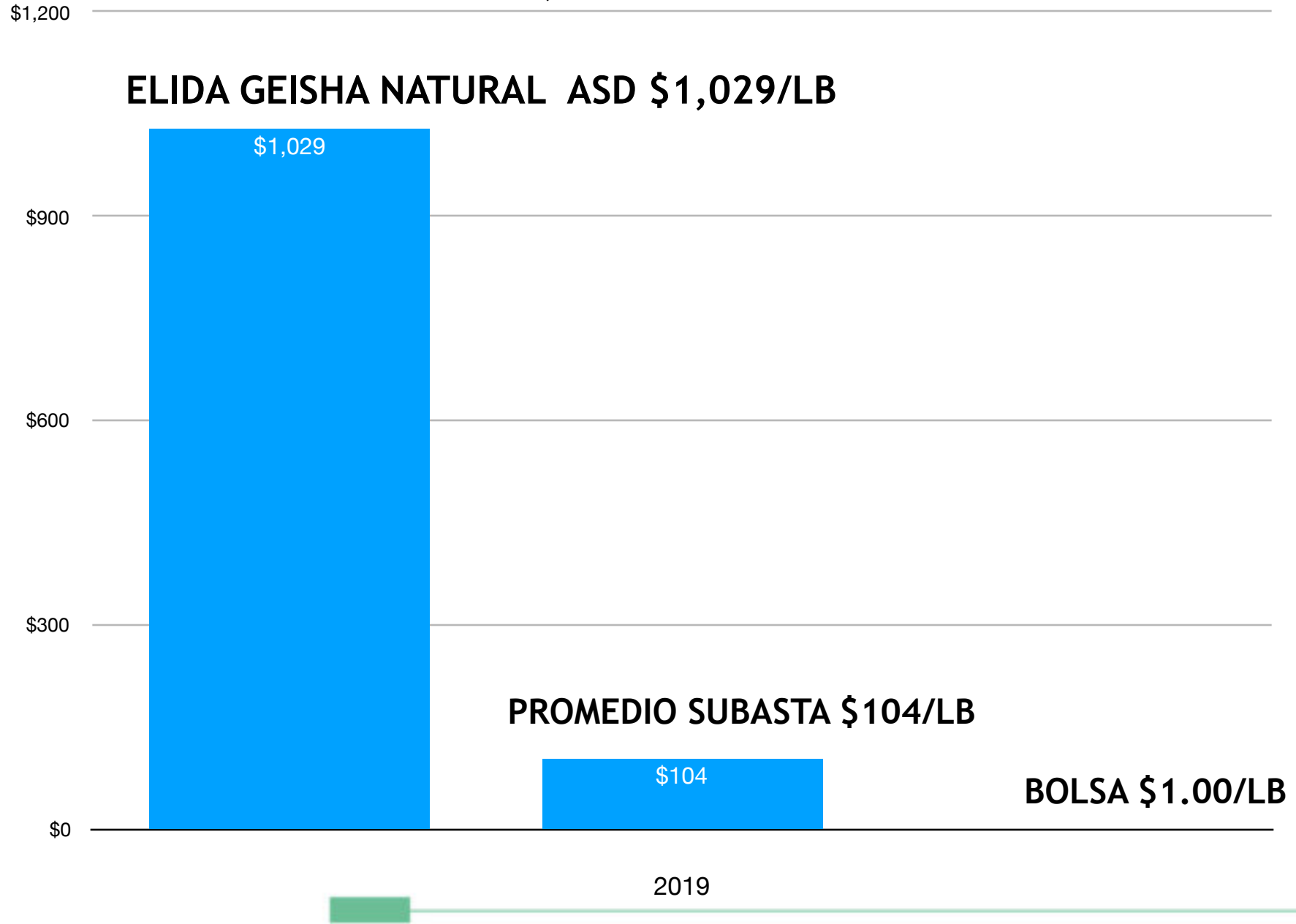

LA SEGUNDA SUBASTA BOP EL ELIDA CATUAI LAVADO QUEDO EN PRIMER LUGAR EN EL BOP Y EN LA SUBASTA RECIBIO \$2.37/LB

EN ESTE 2019 EL ELIDA GEISHA NATURAL ASD: \$1,029/LB

EGN ASD/ECW = 1029/2.37= 434
VECES MAS ALTO. Misma Finca

ENTER COMPETENCIAS Y NUEVAS GENERACIONES + FAMILIAS

Desde 2016 También se le da más importancia a las competencias de Barismo y Brewers. a nivel de competencias nacionales en otros países y a nivel mundial muchos competidores utilizaban Panama Geisha

TETSU KASUYA
Campeon mundial
2016 Brewers cup

WILFORD LAMASTUS
Campeon 2018 Brewers cup



Ben Putt campeón canadiense en varias ocasiones



QUE EL LEGADO LO SUPERE A UNO: mi hijo el Campeón de filtrado de Panama (Brewer's Cup)

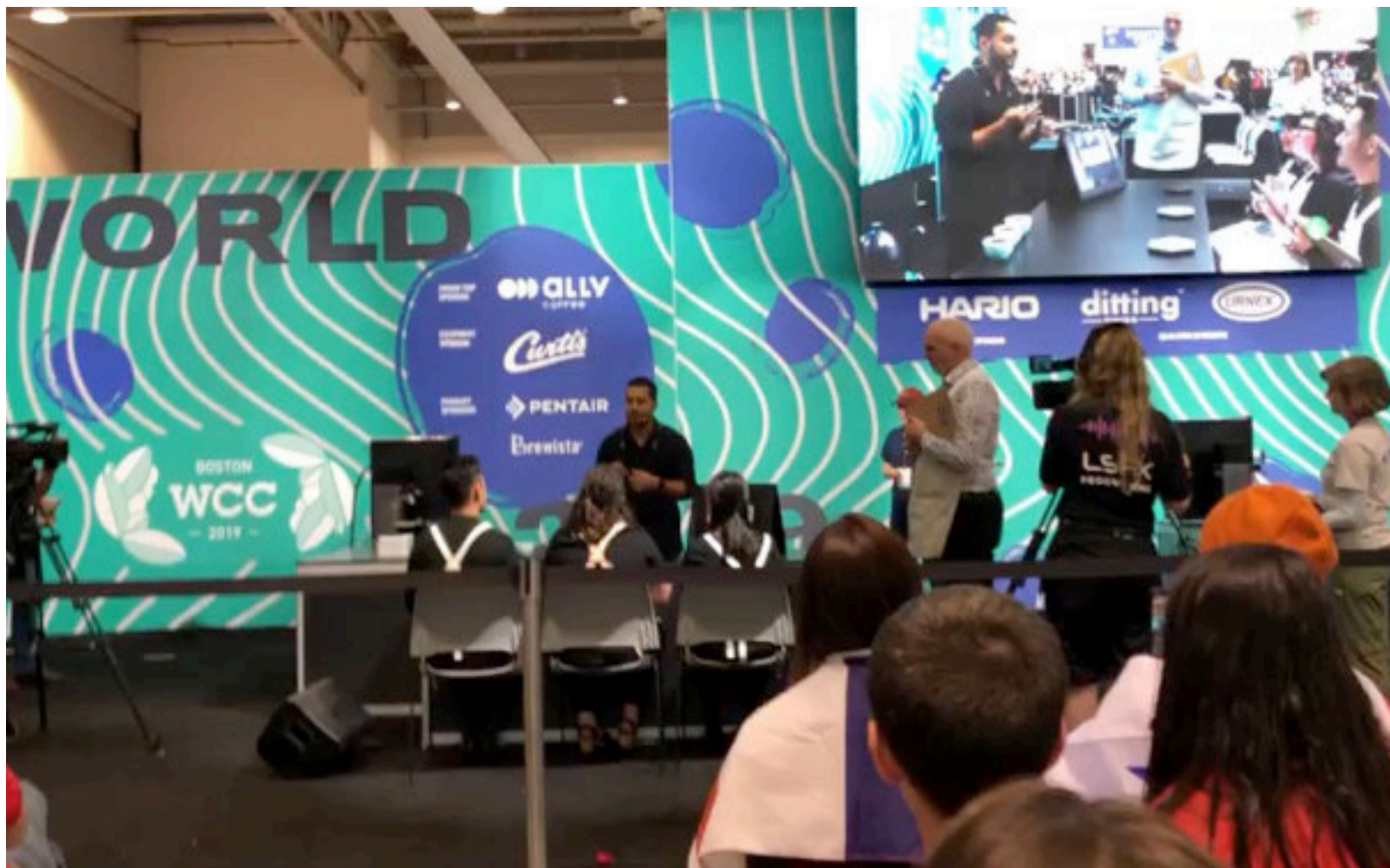

EXPORTAMOS 30MIL SACOS, PERO NOS COMPORTAMOS COMO SI EXPORTARAMOS 3MILLONES







HARJO

TITLE SPONSOR

ditting
— SWISS —

QUALIFIED SPONSORS



Funcafé
FUNDAÇÃO DE LA CAPACITACIÓN
PARA EL DESARROLLO RURAL

HISTORIA DE LAS SUBASTAS SCAP BOP

2001	\$4.80	\$1.81		
2002	\$2.37	\$1.62		
2003	\$3.06	\$1.39		
2004	\$21.00	\$2.89	GEISHA	
2005	\$20.10	\$3.28		
2006	\$50.25	\$4.72		
2007	\$130.00	\$7.31		
2008	\$47.00	\$8.91		
2009	\$71.50	\$15.27		
2010	\$170.20	\$12.45		
2011	\$111.50	\$14.44	NATURAL	GW \$75.25
2012	\$93.25	\$24.83	NATURAL 1/2	8,600LBS
2013	\$350.00	\$20.36		14,100LBS
2014	\$107.86	\$43.53		7700 lbs
2015	\$140.00	\$36.24		6600lbs
2016	\$275.50	\$45.00		
2017	\$601.00	\$63.00		
2018	\$803.00	\$93.00		
2019	\$1,029	\$104.00		

Precio mas alto

Precio promedio

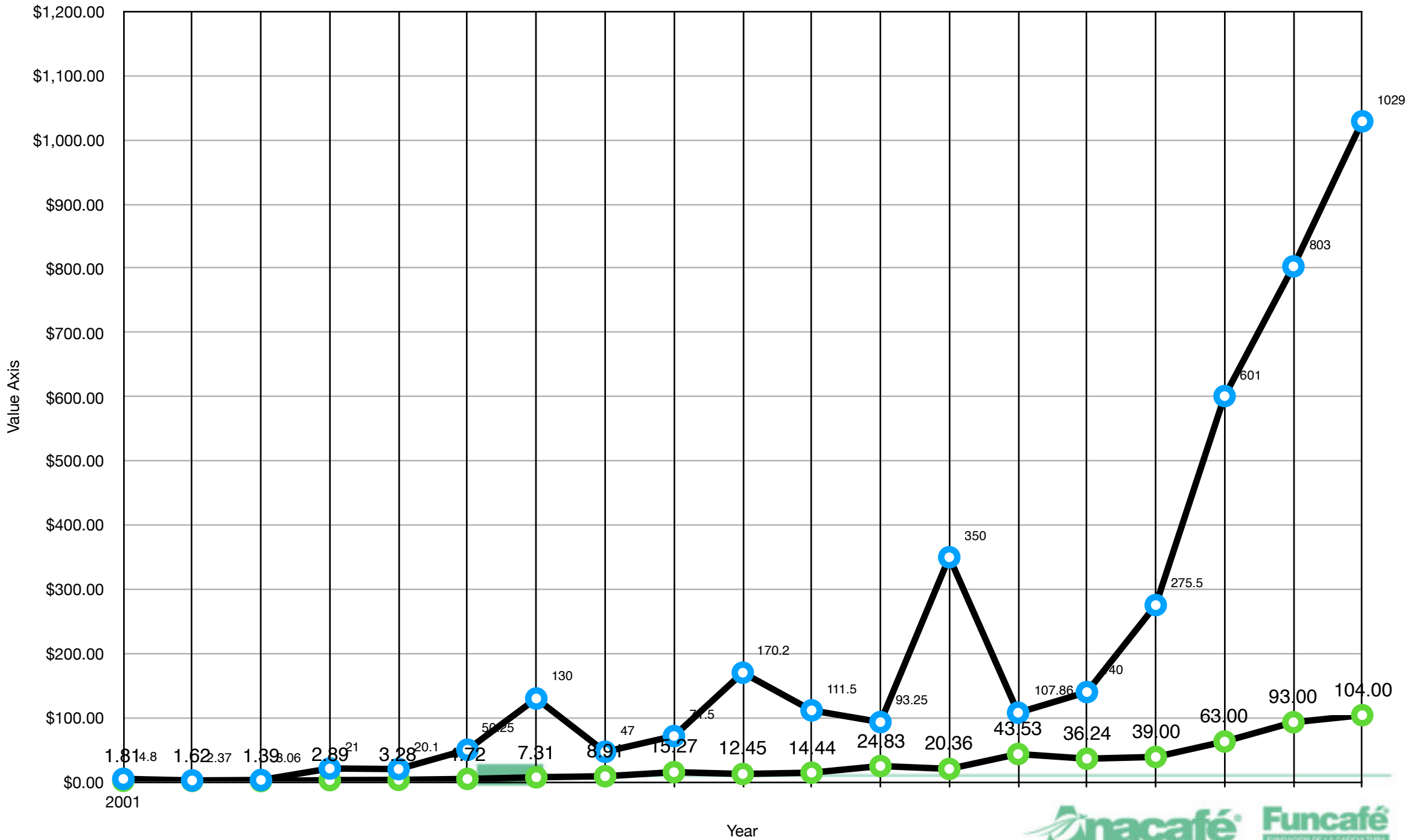



Josue Ruiz (R), president of Panama's Specialty Coffee Association, and coffee farmers Ratibor Hartmann (L) and Francisco Serracin, follow Panama's second annual Internet coffee auction from Panama's coffee growing region, Chiriqui in Boquete, Panama, July 23, 2002. This year's winning coffee Elida Estate, sold for \$2.37 per pound, around five times the world market price for coffee. REUTERS/Alberto Lowe AL/HB

Contributor: REUTERS / Alamy Stock Photo

Releases: Model - no | Property - no Check if you need a release



Robb Report

SUBSCRIBE

☰ CARS AVIATION MARINE TRAVEL WATCH COLLECTOR STYLE SHELTER FOOD & DRINK MUSEUM

FOOD & DRINK / DINING

The World Record for Most Expensive Coffee Sold Was Just Shattered

A Panamanian estate auctioned its beans for \$1,029 per pound.

BY JEREMY REPANICH ON JULY 23, 2019



ADVERTISEMENT



LAS FAMILIAS, NUEVAS GENERACIONES Y EL LEGADO

Ya para después de las subastas de 2013 (\$350+ por libra), la juventud y las familias se envuelven mas y mas en todos los aspectos de el cafe: producción, proceso, mercadeo, branding, aspectos sociales, redes sociales, PR, calidad, catadores, competencias, innovación, etc.

Las familias tradicionales de geisha están también. Este fenómeno que las nuevas generaciones están envueltas en el negocio de café es muy positivo para la industria y nos sentimos muy satisfechos de lo que hemos logrado. Hemos logrado continuar el legado y hacer el trabajo unidos en familia





PALO ALTO

PANAMA GEISHA

UNIDO
PANAMA
COFFEE ROASTERS

BANCO NACIONAL
DE PANAMA



An illustration on an orange circular background showing a coffee cupping process. A white cone-shaped filter sits on a wooden ring atop a glass cupping bowl filled with dark coffee. Green coffee leaves are scattered around the bowl. Below, two people, a man in a green shirt and a woman in a red shirt, stand on a yellow platform, looking at a small coffee cup. The scene is set on a series of yellow steps.

MUCHAS GRACIAS POR SU
TIEMPO

@LAMASTUSFAMILYESTATES
